



PUSAT DATA DAN INFORMASI
KEMENTERIAN LINGKUNGAN HIDUP DAN KEHUTANAN
REPUBLIK INDONESIA

Statistik 2023

Kementerian Lingkungan Hidup Dan Kehutanan



BerAKHLAK
Berorientasi Pelayanan Akuntabel Kompeten
Harmonis Loyal Adaptif Kolaboratif



PUSAT DATA DAN INFORMASI
KEMENTERIAN LINGKUNGAN HIDUP DAN KEHUTANAN
REPUBLIK INDONESIA

Statistik 2023

Kementerian Lingkungan Hidup Dan Kehutanan





Ukuran Buku : 21 cm x 29,7 cm

Jumlah Halaman :

Naskah : Pusat Data dan Informasi

Ide Layout : Pusat Data dan Informasi

Gambar Sampul : Tim Pusdatin

ISSN : 3063 - 8399

TIM PENYUSUN

PENANGGUNG JAWAB :

Bambang Hendroyono
Sekretaris Jenderal KLHK

KETUA EDITOR :

Edi Sulisty H. Susetyo
Kepala Pusat Data dan Informasi

STAFF EDITOR :

Firman Maulana
Kabid Pengelolaan Data dan Informasi

Dedy Lukmansjah
Statistisi Ahli Muda

TIM PENULIS :

Nur Azis, Luthfi Nabil, Esti Wahyuningsih, Sri Murwani Nurfadilastuti, Yasin Hermansyah, Angga Pebriant, Dwi Ariyanto, Evelin Yustiana, Teguh Artha, Dhoneal Julian, Ali Ma'mur, Dhany Ramdhany, Emma Yusrina Wulandari, Hardi Kurnia Putra, Muthiyah Mahmud, Hamdan Syukri Batubara, Saptri Djoko Hariyanto Aribowo, Amri Luthfie, Ratna Hendratmoko, Iskandar, Pepen Rivai, Budi Susetyo RKK, Mulyadi RKK, Fitri Yusraini, Mohamad Mali, M Misabah Satria Giri, Yoko Untoro, Amelia Puspita Anggraeni, Dewi Rahayu Purwa Ningrum, Ginanjar Cipto Prasetyo, Muhammad Ahsan Fuady, Deden Nurochman, Bambang Pancatriono, AR. Taufiq Hidayatulloh, Nanik Widayanti, Radian Syaouqii, Rizky Maulana Pujas, Ja Femilio Napitu, Nurul Huda, Dian Kurniasih, Dicky Rinaldi, Veni Agustin, Fendi Setiabudi, Surendro Pradipto, Dewono Siswardiyanto, Dian Purnomo, Fery Heriyadi, Alfian Nugroho, Yayuk Siswiyanti, Dyah Subagdi, Radian Bagiyono, Jaya D. Cipta, Ita Mustafa, Puspa Rukmana Putri, Ardi Risman, Zinda Rahma Ilfana, Ghusnun Khairunnisa, Endrasworo Wiryawan, Novel Arief, Felix Aglen Ndaru Prasetya, Adzani Fawzia, Lutfiah, Hanum Sakina, Murlan Hotmanian, Eris Maulana, Nirwansyah Sasongko S, Wahyudi, Hari Susana Arini, Hanung Widiyanto, Sri Agus Indayati, Agus M A, Maulana Yusuf, Trijatmiko, Bastami Perangin Angin, Herti Winastuti Reinisia, M. Chotman Rismanto, Iin Herliana, , Sujatmiko, Lenny Juanita Sari, Dhea Rizky Hutami, Vivi Anggraini, Aditya Ezza Marghias, Phury Agathis, Agung Wicaksana, Afifah Widodo P, Alfian Chaniago.

KONTRIBUTOR :

Agus Rusly, Herban Heryandana, Sri Handayaningsih, Suharyono, Drasospolino, Nety Widayati, Sayid Muhadhar, Noer Adi Wardojo, Dwi Januanto Nugroho, Syafda Roswandi, Jefry Susyafrianto, Nur Sumedi, Samidi.

SEKRETARIAT

Trileni Ratna Aprita, Juarno, Wiyoga, Andri Januardi

TATA LETAK/ LAYOUT/ ILUSTRATOR/ COVER :

Tim Pusdatin

Diterbitkan Oleh :

Pusat Data dan Informasi Kementerian Lingkungan Hidup dan Kehutanan

DAFTAR ISI

Planologi Kehutanan dan Tata Lingkungan		
Tabel 1.1	Luas Kawasan Hutan dan Kawasan Konservasi Perairan Indonesia Berdasarkan SK Menteri LHK	1
Tabel 1.2	Perkembangan Penyediaan Tanah Obyek Reforma Agraria (TORA) s/d Desember 2023	3
Tabel 1.3	Perkembangan Penetapan Wilayah KPH (KPHK & KPHL)	5
Tabel 1.4	Persetujuan Penggunaan Kawasan Hutan Untuk Survey/Eksplorasi (Tambang)	10
Tabel 1.5	Persetujuan Penggunaan Kawasan Hutan Untuk Survey/Eksplorasi (Non Tambang)	12
Tabel 1.6	Persetujuan Penggunaan Kawasan Hutan Untuk Operasi Produksi (Tambang)	14
Tabel 1.7	Persetujuan Penggunaan Kawasan Hutan Untuk Non Tambang	16
Tabel 1.8	Daftar Penerbitan Surat Keputusan Rekomendasi dan Izin Lingkungan (UKL-UPL)	18
Tabel 1.9	Daftar Penerbitan Surat Keputusan Kelayakan	20
Tabel 1.10	Perkembangan Pelepasan Kawasan Hutan Untuk Pemukiman Transmigrasi (Tahap SK Pelepasan/Penegasan APL Kawasan Hutan)	23
Tabel 1.11	Perkembangan Penataan Batas Kawasan Hutan	25
Konservasi Sumber Daya Alam dan Ekosistem		
Tabel 2.1	Potensi Jasa Lingkungan Karbon Kawasan Konservasi Tahun 2023	27
Tabel 2.2	Perizinan Pemanfaatan Jasa Lingkungan Kawasan Konservasi Tahun 2023	29
Tabel 2.3	Penyerapan Tenaga Kerja dari Kegiatan Pemanfaatan Jasa Lingkungan Kawasan Konservasi Tahun 2023	32
Tabel 2.4	Pengunjung Kawasan Konservasi Tahun 2023	33
Tabel 2.5	Penerimaan PNBP dari Pemanfaatan Jasa Lingkungan Kawasan Konservasi tahun 2023	34
Tabel 2.6	Luas Kawasan Konservasi Menurut Region sampai dengan Tahun 2023	37

Tabel 2.7	Rekapitulasi Luas Kawasan Konservasi Menurut Fungsinya sampai dengan Tahun 2023	39
Tabel 2.8	Kerja Sama Penyelenggaraan KSA dan KPA berdasarkan Mitra Kerja Sama Tahun 2023	40
Tabel 2.9	Kawasan konservasi yang mendapatkan Penetapan Internasional Sebagai Cagar Biosfer sampai dengan Tahun 2023	41
Tabel 2.10	Tenaga Pengaman Hutan Per Satuan Kerja Tahun 2023	43
Tabel 2.11	Tenaga Pengendalian Kebakaran Hutan Tahun 2023	46
Tabel 2.12	Jumlah Pemegang Izin Usaha Pengedar Tumbuhan dan Satwa Liar ke Luar Negeri Tahun 2023	49
Tabel 2.13	Jumlah Unit Penangkar Tumbuhan dan Satwa Liar Tahun 2019-2023	50
Tabel 2.14	Lembaga Konservasi Untuk Kepentingan Khusus Tahun 2023	52
Tabel 2.15	Rekapitulasi Pelepasliaran Satwa Tahun 2023	54
Tabel 2.16	Rekapitulasi PNBP Pemanfaatan Jenis Tumbuhan dan Satwa Liar Per Satuan Kerja Tahun 2023	55
Tabel 2.17	Rekapitulasi Luas Pemulihan Ekosistem Kawasan Konservasi sampai dengan Tahun 2023	56

Pengelolaan Daerah Aliran Sungai Rehabilitasi Hutan

Tabel 3.1	Rehabilitasi Hutan dan Lahan Tahun 2019-2023	57
Tabel 3.2	Rehabilitasi Hutan (Reboisasi) Tahun 2019-2023	59
Tabel 3.3	Rehabilitasi Lahan Tahun 2019-2023	61
Tabel 3.4	Pembangunan Kebun Bibit Rakyat Tahun 2019-2023	63
Tabel 3.5	Penyediaan Bibit Produktif Tahun 2019-2023	66
Tabel 3.6	Penyediaan Bibit Persemaian Permanen Tahun 2019-2023	68
Tabel 3.7	Penyediaan Bibit Pusat Persemaian 2019-2023	70
Tabel 3.8	Rehabilitasi Mangrove Tahun 2020-2023	72
Tabel 3.9	Luas dan Penyebaran Lahan Kritis Tahun 2013,2018 dan 2022	74

Tabel 3.10	Bangunan DAM Penahan Tahun 2019-2023	76
Tabel 3.11	Bangunan Pengendali Jurang / Gully Plug Tahun 2019-2023	78
Pengelolaan Hutan Lestari		
Tabel 4.1	Luas Kawasan Hutan Produksi dan Hutan Lindung Indonesia Berdasarkan SK Menteri LHK (Dalam Hektar)	80
Tabel 4.2	Luas Arah Pemanfaatan Untuk Perizinan Berusaha Pemanfaatan Hutan Tahun 2024	82
Tabel 4.3	Jumlah Perizinan Berusaha Pemanfaatan Hutan (PBPH) Per Provinsi Tahun 2023	83
Tabel 4.4	Jumlah Perizinan Berusaha Pemanfaatan Hutan (PBPH) Per Sub Kegiatan Tahun 2023	85
Tabel 4.5	Daftar Tenaga Kerja Pada Perizinan Berusaha Pemanfaatan Hutan (PBPH) Sub Kegiatan Pemanfaatan HHK-HA Per Provinsi Tahun 2023	86
Tabel 4.6	Tenaga Kerja Pada Perizinan Berusaha Pemanfaatan Hutan (PBPH) Sub Kegiatan Pemanfaatan HHK-HA	87
Tabel 4.7	Tenaga Kerja Pada Perizinan Berusaha Pemanfaatan (PBPH) Sub Kegiatan Pemanfaatan HHK-HT	89
Tabel 4.8	Daftar Penanaman Pada Perizinan Berusaha Pemanfaatan Hutan (PBPH) Sub Kegiatan Pemanfaatan HHK-HA dan HT	91
Tabel 4.9	Daftar Penanaman Pada Perizinan Berusaha Pemanfaatan Hutan (PBPH) Sub Kegiatan Pemanfaatan HHK-HA	93
Tabel 4.10	Daftar Penanaman Pada Perizinan Berusaha Pemanfaatan Hutan (PBPH) Sub Kegiatan Pemanfaatan HHK-HT	95
Tabel 4.11	Jumlah Produksi Kayu Bulat Pada PBPH	97
Tabel 4.12	Jumlah Produksi Kayu Bulat Pada PBPH Sub Kegiatan Pemanfaatan HHK-HA	99
Tabel 4.13	Jumlah Produksi Kayu Bulat Pada PBPH Sub Kegiatan Pemanfaatan HHK-HT	101
Tabel 4.14	Jumlah Produksi Kayu Bulat Pada PERUM Perhutani	103
Tabel 4.15	Jumlah Perizinan Berusaha Pengolahan Hasil Hutan (PBPHH) Skala Usaha Besar (Kapasitas Produksi Diatas 6000M3)	104

Tabel 4.16	Total Kapasitas Izin Produksi Pemegang Perizinan Berusaha Pengolahan Hasil Hutan (PBPHH)	106
Tabel 4.17	Investasi Perizinan Berusaha Pengolahan Hasil Hutan (PBPHH)	108
Tabel 4.18	Tenaga Kerja Perizinan Berusaha Pengolahan Hasil Hutan	110
Tabel 4.19	Realisasi Pemenuhan Bahan Baku Perizinan Berusaha Pengolahan Hasil Hutan (PBPHH) Skala Usaha Besar	112
Tabel 4.20	Realisasi Penggunaan Bahan Baku-Kayu Bulat PBPHH Skala Usaha Besar Per Jenis Produksi	114
Tabel 4.21	Realisasi Penggunaan Bahan Baku Kayu Bulat PBPHH Skala Usaha Besar	115
Tabel 4.22	Produksi PLYWOOD dan LAMINATED VENEER LUMBER (LVL) dari PBPHH Skala Usaha Besar	117
Tabel 4.23	Perkembangan Produksi VENEER dari PBPHH Skala Usaha Besar	119
Tabel 4.24	Produksi Kayu Gergajian Dari PBPHH Skala Usaha Besar	121
Tabel 4.25	Produksi Serpih Kayu Dari PBPHH Skala Usaha Besar	123
Tabel 4.26	Produksi PULP Dari PBPHH Skala Usaha Besar	125
Tabel 4.27	Nilai Ekspor Produksi Industri Kehutanan Per Jenis Produk	127
Tabel 4.28	Nilai Ekspor Produk Industri Kehutanan	128
Tabel 4.29	Ekspor Produk Industri Kehutanan Per Negara Tujuan	130
Tabel 4.30	Penerima Negara Bukan Pajak Sektor Pengelolaan Hutan Produksi Lestari	131
Pengendalian Pencemaran dan Kerusakan Lingkungan		
Tabel 5.1	Indeks Kualitas Lingkungan Hidup Tahun 2019-2023	132
Tabel 5.2	Indeks Kualitas Udara (IKU) 2019-2023	134
Tabel 5.3	Indeks Kualitas Air (IKA) 2019-2023	136
Tabel 5.4	Indek Kualitas Tutupan Lahan (IKTL) 2019-2023	138
Tabel 5.5	Indeks Kualitas Lahan (IKL) 2019-2023	140
Tabel 5.6	Indeks Kualitas Ekosistem Gambut (IKEG) 2019-2023	142
Tabel 5.7	Indeks Kualitas Air Laut (IKAL) 2019-2023	143

Pengelolaan Sampah, Limbah dan Bahan Beracun Berbahaya

Tabel 6.1	Pelaksanaan Registrasi Bahan Berbahaya dan Beracun (B3) Tahun 2023	145
Tabel 6.2	Pelaksanaan Notifikasi Bahan Berbahaya dan Beracun (B3) Tahun 2023	146
Tabel 6.3	Rekomendasi Pengangkutan Bahan Berbahaya dan Beracun (B3) Tahun 2023	147
Tabel 6.4	Sebaran Pengelolaan Limbah B3 Sektor Fasilitas Pelayanan Kesehatan di Pantau Berdasarkan Pelaporan	148
Tabel 6.5	Sebaran Pengelolaan Limbah B3 Sektor Manufaktur di Pantau Berdasarkan Pelaporan	150
Tabel 6.6	Sebaran Pengelolaan Limbah B3 Sektor Agroindustri di Pantau Berdasarkan Pelaporan	152
Tabel 6.7	Sebaran Pengelolaan Limbah B3 Sektor Pertambangan, Energi dan Migas di Pantau Berdasarkan Pelaporan	154
Tabel 6.8	Sebaran Pengelolaan Limbah B3 Sektor Prasarana di Pantau Berdasarkan Pelaporan	156
Tabel 6.9	Sebaran Pengelolaan Limbah B3 Sektor Jasa Pengelolaan Limbah B3 Berdasarkan Pelaporan	158

Pengendalian Perubahan Iklim

Tabel 7.1	Data Konsumsi BPO Berdasarkan Nama Kimia dan HS Code 2013-2023	160
Tabel 7.2	Luas Kebakaran Hutan dan Lahan (Ha) per Provinsi di Indonesia	161
Tabel 7.3	Emisi Gas Rumah Kaca (GRK)	163
Tabel 7.4	Hotspot dan Luas Lahan Tahun 2023	164
Tabel 7.5	Sebaran Masyarakat Peduli Api Di Indonesia	166

Perhutanan Sosial dan Kemitraan Lingkungan

Tabel 8.1	Jumlah KPS yang Dievaluasi Sampai dengan Tahun 2023	167
Tabel 8.2	Rekap Perhutanan Sosial Per Provinsi	169

Penegakan Hukum Lingkungan Hidup dan Kehutanan

Tabel 9.1	Rekapitulasi Kasus P-21 Per Provinsi Tahun 2019-2023	171
Tabel 9.2	Rekapitulasi Kasus Pengaduan Per Provinsi Tahun 2019-2023	173
Tabel 9.3	Rekapitulasi Kasus Pengawasan Per Provinsi Tahun 2019-2023	175

Penyuluhan dan Pengembangan Sumber Daya Manusia

Tabel 10.1	Jumlah Penyuluh Kehutanan Tahun 2023	177
Tabel 10.2	Jumlah Kelompok Tani Hutan (KTH) Berdasarkan Kelas KTH Tahun 2023	179
Tabel 10.3	Jumlah Karyasiswa S2 dan S3	181
Tabel 10.4	Jumlah Lulusan SMK Kehutanan Negeri	182
Tabel 10.5	Jumlah Sekolah Penerima Penghargaan Adiwiyata Nasional dan Mandiri	183
Tabel 10.6	Jumlah Lulusan Pendidikan SMK Kehutanan Negeri Yang Kompeten dan Bersertifikat	185
Tabel 10.7	Jumlah Kelompok Tani Hutan (KTH) Mandiri	186
Tabel 10.8	Jumlah Sebaran Asal Siswa SMK Kehutanan	188

Badan Standarisasi Instrumen

Tabel 11.1	Jumlah Standar yang ditanam di Amdalnet dan Jumlah Pengguna Standar Berdasarkan Sektor	190
Tabel 11.2	Jumlah Pelaku Usaha/Kegiatan Yang Dipantau oleh BSILHK Berdasarkan Sektor	191
Tabel 11.3	Jumlah Pelaku Usaha/Kegiatan yang Dipantau oleh BSILHK Berdasarkan Provinsi	192
Tabel 11.4	Jumlah Pelaku Usaha/Kegiatan Yang Dinilai Berdasarkan Sektor	194
Tabel 11.5	Jumlah Pelaku Usaha/Kegiatan Yang Dinilai Berdasarkan Provinsi	195

Tabel 11.6	Jumlah Lembaga yang Dibina, Didampingi dan Diuji oleh BSILHK	197
Tabel 11.7	Jumlah Sertifikat Kalibrasi Peralatan Laboratorium	198
Tabel 11.8	Jumlah Laboratorium Lingkungan Teregistrasi Per Provinsi	199
Tabel 11.9	Jumlah Laboratorium Lingkungan Teregistrasi per Provinsi	200
Tabel 11.10	Jumlah Kategori Produk Barang dan Jasa Ramah Lingkungan Yang Teregistrasi dan Masuk Dalam Pengadaan Barang dan Jasa Pemerintah	202
Tabel 11.11	Jumlah Produk Ekolabel Indonesia Tipe I yang Teregistrasi Berdasarkan Kategori Produk	203
Tabel 11.12	Jumlah Produk Ekolabel Indonesia Tipe II yang Teregistrasi Berdasarkan Kategori Produk	204
Tabel 11.13	Jumlah Teknologi Ramah Lingkungan Yang Teregistrasi	207
Tabel 11.14	Jumlah Pelayanan Pengujian Laboratorium Kehutanan BSILHK (Terakreditasi ISO/IEC 17025:2017)	208
Tabel 11.15	Jumlah Pelayanan Pengujian Laboratorium Kehutanan BSILHK (Terakreditasi ISO/IEC 17025:2017)	209
Tabel 11.16	Jumlah Kegiatan di KHDTK Litbang Berdasarkan Kategori Kegiatan Tahun 2020-2023	210
Tabel 11.17	Jumlah Publikasi Yang Diterbitkan BSILHK	211
Dukungan Manajemen / Sekretaris Jenderal		
Tabel 12.1	Nilai Sistem Akuntabilitas Kinerja Instansi Pemerintah (SAKIP) Kementerian LHK 2015-2023	212
Tabel 12.2	Nilai Kinerja Anggaran Kementerian LHK 2018-2023	213
Tabel 12.3	Rekap Penanganan Perkara Pada Biro Hukum Tahun 2023	214
Tabel 12.4	RDA Tahun 2023	215
Tabel 12.5	Statistik Kunjungan Museum Kehutanan Ir. Djamiludin Suryohadikusumo Tahun 2023	217

Tabel 12.6	Laporan Barang Milik Negara Tahun 2022 - 2023	218
Tabel 12.7	Nilai Unsur Kepuasan Layanan Perizinan Semester I dan Semester II Tahun 2023	219
Tabel 12.8	Nilai Survei Kepuasan Layanan Umum tahun 2023	220
Tabel 12.9	Jumlah Pengunjung Perpustakaan tahun 2023	221
Inspektorat Jenderal / Pengawasan		
Tabel 13.1	Perkembangan Kualifikasi Auditor	222
Tabel 13.2	Perkembangan Pagu dan Realisasi Anggaran Pengawasan	223
Tabel 13.3	Realisasi Audit Kinerja berdasarkan PKPT	224
Tabel 13.4	Rekapitulasi Realisasi Laporan Hasil Audit Kinerja Per Provinsi	225
Tabel 13.5	Rekapitulasi Realisasi Laporan Hasil Audit Kinerja Pada Satker Pusat	227
Tabel 13.6	Realisasi Audit Tematik berdasarkan PKPT	228
Tabel 13.7	Rekapitulasi Realisasi Laporan Hasil Audit Tematik per Provinsi	229
Tabel 13.8	Rekapitulasi Realisasi Laporan Hasil Audit Tematik Pada Satker Pusat	231
Tabel 13.9	Realisasi Audit Investigasi	232
Tabel 13.10	Rekapitulasi Realisasi Audit Investigasi Per Provinsi	233
Tabel 13.11	Rekapitulasi Realisasi Audit Investigatif Pada Satker Pusat	235
Tabel 13.12	Klasifikasi Temuan Hasil Audit Kinerja	236
Tabel 13.13	Klasifikasi Jenis Rekomendasi Hasil Audit Kinerja	237
Tabel 13.14	Klasifikasi Temuan Hasil Audit Tematik	238
Tabel 13.15	Klasifikasi Jenis Rekomendasi Hasil Audit Tematik	239
Tabel 13.16	Rekapitulasi Pemantauan Tindak Lanjut Hasil Audit Kinerja Per Provinsi s.d. Tahun 2023	240
Tabel 13.17	Rekapitulasi Penanganan Pengaduan Masyarakat	242



KATA PENGANTAR

Buku Statistik Kementerian Lingkungan Hidup dan Kehutanan 2023 disusun sebagai pelaksana Undang-Undang Nomor 14 Tahun 2008 tentang Keterbukaan Informasi Publik, serta meningkatkan nilai manfaat informasi publik khususnya data bidang pembangunan Lingkungan Hidup dan Kehutanan. Acuan yang digunakan dalam penyusunan Buku Statistik ini adalah Peraturan Menteri Lingkungan hidup dan Kehutanan Nomor P.19/MENLHK/SETJEN/KUM.1/6/2018 tentang Pedoman Penyelenggaraan Statistik Lingkungan Hidup dan Kehutanan. Buku Statistik ini menyajikan beragam data statistik tentang

Planologi Kawasan & Tata Lingkungan, Konservasi Sumber Daya Alam & Ekosistem Pengelolaan DAS & Rehabilitasi Hutan, Pengelolaan Hutan Lestari, Pengendalian Pencemaran Kualitas Lingkungan, Pengelolaan Sampah, Limbah & B3, Pengendalian Perubahan Iklim, Penegakan Hukum LHK, Perhutanan Sosial dan Kemitraan Lingkungan, Penyuluhan dan Pengembangan SDM, Standarisasi dan Instrumen, Pengawasan serta Dukungan Manajemen, dengan rentang data sampai dengan tahun 2023

Kami mengucapkan terima kasih atas dukungan dan kerjasama dari berbagai pihak yang telah berkontribusi dalam penyusunan buku ini. Publikasi ini disajikan dalam bentuk hard copy maupun soft copy yang dapat diakses melalui website Kementerian Lingkungan Hidup dan Kehutanan di laman www.menlhk.go.id

Besar harapan buku ini dapat di dimanfaatkan sebagai salah satu bahan referensi dalam menyusun dan memformulasikan program kebijakan pembangunan di bidang lingkungan hidup dan kehutanan.

Sekretaris Jenderal,

Dr. Ir. Bambang Hendroyono, MM.
NIP 19640930 198903 1 001

Planologi
Kehutanan dan Tata Lingkungan



Tabel
Table

1.1

Luas Kawasan Hutan dan Kawasan Konservasi Perairan Indonesia Berdasarkan SK Menteri LHK

Provinsi	Konservasi Air	Konservasi Darat	Jumlah KK Air & Darat	HL	HPT	HP	HPK	Luas Darat	Luas Darat dan Perairan	Luas Provinsi
1	2	3	4	5	6	7	8	9	10	11
Aceh	0.00	1,058,364.40	1,058,364.40	1,781,677.92	145,178.34	549,794.88	15,374.69	3,550,390.23	3,550,390.23	5,795,600
Sumatera Utara	0.00	427,008.00	427,008.00	1,206,881.00	641,769.00	704,452.00	75,684.00	3,055,795.00	3,055,795.00	7,298,123
Sumatera Barat	37,164.00	769,775.00	806,939.00	791,671.00	233,211.00	360,608.00	187,629.00	2,342,894.00	2,380,057.00	4,201,289
Riau	0.00	630,753.00	630,753.00	233,910.00	1,017,318.00	2,339,578.00	1,185,433.00	5,406,992.00	5,406,992.00	8,702,366
Jambi	0.00	685,471.00	685,471.00	179,588.00	258,285.00	963,792.00	11,399.00	2,098,535.00	2,098,535.00	5,005,816
Sumatera Selatan	49,104.00	741,681.00	790,785.00	578,279.00	213,918.00	1,712,819.00	160,996.00	3,407,693.00	3,456,797.00	9,159,243
Bengkulu	0.00	462,862.36	462,862.36	230,737.69	172,018.85	45,556.91	11,115.35	922,291.16	922,291.16	1,991,933
Lampung	0.00	462,030.00	462,030.00	317,615.00	33,358.00	191,732.00	0.00	1,004,735.00	1,004,735.00	3,462,380
Bangka Belitung	0.00	34,500.00	34,500.00	166,371.00	0.00	442,051.00	693.00	643,615.00	643,615.00	1,642,406
Kepulauan Riau	0.00	4,734.73	4,734.73	97,362.65	118,832.99	78,830.62	82,071.11	381,832.10	381,832.10	820,172
DKI Jakarta	108,000.00	272.34	108,272.34	44.76	0.00	158.35	0.00	475.45	108,475.45	66,401
Jawa Barat	0.00	132,180.00	132,180.00	291,306.00	190,152.00	202,965.00	0.00	816,603.00	816,603.00	3,537,776
Jawa Tengah	110,117.00	16,413.00	126,530.00	84,430.00	183,930.00	362,360.00	0.00	647,133.00	757,250.00	3,280,069
D.I Yogyakarta	0.00	910.34	910.34	2,057.90	0.00	13,851.28	0.00	16,819.52	16,819.52	313,315
Jawa Timur	3,506.00	230,126.00	233,632.00	344,742.00	0.00	782,772.00	0.00	1,357,640.00	1,361,146.00	4,779,975
Banten	51,467.00	112,991.00	164,458.00	12,359.00	49,439.00	26,998.00	0.00	201,787.00	253,254.00	966,292
B a l i	3,415.00	22,878.59	26,293.59	95,766.06	6,719.26	1,907.10	0.00	127,271.01	130,686.01	578,006
N T B	11,121.00	167,913.00	179,034.00	430,485.00	286,700.00	150,740.00	0.00	1,035,838.00	1,046,959.00	1,857,232
N T T	256,482.00	264,930.00	521,412.00	684,572.00	169,707.00	288,214.00	78,494.00	1,485,917.00	1,742,399.00	4,871,810
Kalimantan Barat	190,945.00	1,430,101.00	1,621,046.00	2,310,874.00	2,132,398.00	2,123,714.50	197,918.00	8,195,005.50	8,385,950.50	14,730,700
Kalimantan Tengah	22,542.00	1,608,286.00	1,630,828.00	1,346,066.00	3,317,461.00	3,881,817.00	2,543,535.00	12,697,165.00	12,719,707.00	15,356,450
Kalimantan Selatan	0.00	217,944.00	217,944.00	507,248.00	123,940.00	685,270.00	119,285.00	1,653,687.00	1,653,687.00	3,874,423
Kalimantan Timur dan Kalimantan Utara	0.00	1,704,666.00	1,704,666.00	2,848,243.00	5,045,164.45	4,022,075.55	211,575.88	13,831,724.88	13,831,724.88	20,453,434
Sulawesi Utara	69,800.00	245,165.00	314,965.00	161,784.00	208,927.00	64,367.00	14,696.00	694,939.00	764,739.00	1,385,164
Sulawesi Tengah	340,119.00	646,148.00	986,267.00	1,258,081.00	1,421,375.00	418,489.00	170,505.00	3,914,598.00	4,254,717.00	6,184,129

Lanjutan Tabel/Continued Table 1.1

Provinsi	Konservasi Air	Konservasi Darat	Jumlah KK Air & Darat	HL	HPT	HP	HPK	Luas Darat	Luas Darat dan Perairan	Luas Provinsi
1	2	3	4	5	6	7	8	9	10	11
Sulawesi Selatan	606,804.00	231,029.00	837,833.00	1,162,498.00	479,518.00	140,036.00	16,412.00	2,029,493.00	2,636,297.00	4,671,748
Sulawesi Tenggara	1,504,160.00	282,924.00	1,787,084.00	1,081,489.00	466,854.00	401,581.00	93,571.00	2,326,419.00	3,830,579.00	3,806,770
Gorontalo	0.00	196,653.00	196,653.00	204,608.00	251,097.00	89,879.00	82,431.00	824,668.00	824,668.00	1,125,707
Sulawesi Barat	0.00	215,190.00	215,190.00	452,030.00	330,700.00	71,859.00	22,597.00	1,092,376.00	1,092,376.00	1,678,718
Maluku	9,208.00	420,330.00	429,538.00	627,256.00	894,258.00	643,699.00	1,324,866.00	3,910,409.00	3,919,617.00	4,691,403
Maluku Utara	0.00	218,499.00	218,499.00	584,058.00	666,851.00	481,730.00	564,082.00	2,515,220.00	2,515,220.00	3,198,250
Papua Barat	928,350.00	1,711,908.00	2,640,258.00	1,631,589.00	1,778,480.00	2,188,160.00	1,474,650.00	8,784,787.00	9,713,137.00	9,967,163
Papua	1,019,017.00	6,736,267.00	7,755,284.00	7,815,283.00	5,961,240.00	4,739,327.00	4,116,365.00	29,368,482.00	30,387,499.00	31,903,605
Total	5,321,321.00	22,090,903.76	27,412,224.76	29,520,962.98	26,798,799.89	29,171,184.19	12,761,378.03	120,343,229.85	125,664,549.85	191,357,868.00

Sumber : Direktorat Jenderal Planologi Kehutanan dan Tata Lingkungan

Tabel
Table

1.2

Perkembangan Penyediaan Tanah Obyek Reforma Agraria (Tora)
s/d Desember 2023

Kriteria	Luas Peta Indikatif PTPKH REVISI III	Target	Progres Capaian Tahun													
							2019			2020			2021			
			2015	2016	2017	2018	RTRW*	Add IUPHHK	Perubahan Batas (APL)	Perubahan Batas (APL)	SK Pelepasan Trans	RTRW Sulawesi Tengah	Perubahan Batas (APL)	SK Pelepasan dari HPK Tidak Produktif	Penataan Batas KH Reguler	
1	2	3	4	5	6	7	8	9	10	11	12	13	14	15	16	
Non-Eksisting (Non-Inver)	Alokasi TORA dari 20% Pelepasan Kawasan Hutan untuk Perkebunan	488,082	430,000	0	341,731	33,392	54,235	0	0	0						
	Hutan Produksi yang dapat DiKonversi (HPK) berhutan tidak produktif	1,127,471	1,590,000	0	0	0	938,878	0	0	0					696	
	Program pemerintah untuk pencadangan pencetakan sawah baru	60,492	39,000	0	0	0	39,229	0	0	0						
	Jumlah non eksisting	1,676,045	2,059,000	0	341,731	33,392	1,032,342	0	0	0					696	
Eksisting (Inver)	Permukiman Transmigrasi beserta fasos-fasumnya yang sudah memperoleh persetujuan prinsip	420,421	490,000	0	41,367	9,342	213,870	0	0	0		2,772				
	Permukiman fasos dan fasum	655,879	640,000	0	307,516	0	-	296,061	34,134	19,778	70,184					
	Lahan garapan berupa sawah dan tambak rakyat	2,443,492	360,000	0		0						21,558	37,755			35,077
	Pertanian lahan kering yang menjadi sumber mata pencaharian utama masyarakat setempat		590,000	0		0										
Jumlah eksisting	3,519,792	2,080,000	0	348,883	9,342	213,870	296,061	34,134	19,778	70,184	2,772	21,558	37,755			35,077
TARGET IKU	5,195,837	4,139,000		10%	30%	40%				340,000		46,500				184,400
REALISASI (APL) PERTAHUN			0	690,614	42,734	268,105				349,973		72,956				95,085
REALISASI (APL) AKUMULASI			0	690,614	733,348	1,001,453				1,351,426		1,424,382				1,519,467
PROGRES (APL+KH) AKUMULASI			0	690,614	733,348	1,979,560				2,329,533		2,402,489				2,496,879
Persen Capaian Progres			0%	17%	18%	48%				56%		58%				60%

TABEL 1 Planologi Kehutanan dan Tata Lingkungan

Lanjutan Tabel/Continued Table 1.2

Kriteria	Luas Peta Indikatif PPTPKH REVISI III	"Target 2015- 2024"	Progres Capaian Tahun										"Total 2015- 2024"	Persen Capaian Dari Target	Sisa Target	
			2022			2023										
			Peruba- han Batas (APL)	Penegasan Trans	Penataan Batas KH Reguler	Update 20% dari Pelepasan KH	Penegasan Trans	RTRW	Peruba- han Batas (APL)	SK	SK Pelepa- san dari HPK Tidak Produktif	Persetujuan PB PPTKH				
1	2	3	4	5	6	7	8	9	10	11	12	13	14	15	16	
Non-Eksisting (Non-Inver)	Alokasi TORA dari 20% Pelepasan Kawasan Hutan untuk Perkebunan	488,082	430,000				58,724						0	488,082	114%	0
	Hutan Produksi yang dapat DiKonversi (HPK) berhutan tidak produktif	1,127,471	1,590,000								3,810	965	0	942,688	59%	647,312
	Program pemerintah untuk pencadangan pencetakan sawah baru	60,492	39,000										0	39,229	101%	0
Jumlah non eksisting	1,676,045	2,059,000				58,724		0	0	3,810	965	0	1,469,999	71%	29%	
Eksisting (Inver)	Permukiman Transmigrasi beserta fasos-fasumnya yang sudah memperoleh persetujuan prinsip	420,421	490,000		1,543			2,495						271,390	55%	218,610
	Permukiman fasos dan fasum	655,879	640,000										147,087	1,178,824	74%	411,176
	Lahan garapan berupa sawah dan tambak rakyat	2,443,492	360,000	66,266		31,679			4,209	107,521.6						
	Pertanian lahan kering yang menjadi sumber mata pencaharian utama masyarakat setempat		590,000													
Jumlah eksisting	3,519,792	2,080,000	66,266	1,543	31,679		2,495	4,209	107,522				147,087	1,450,214	70%	30%
TARGET IKU	5,195,837	4,139,000			94,756								126,268.63			
REALISASI (APL) PERTAHUN					99,487.7								173,914.3			
REALISASI (APL) AKUMULASI					1,618,955								1,792,869	138		
PROGRES (APL+KH) AKUMULASI					2,596,366								2,916,403	2,920,213		1,277,098
Persen Capaian Progres					63%								70%	71%		30%

Sumber : Direktorat Jenderal Planologi Kehutanan dan Tata Lingkungan

Tabel 1.3 **Perkembangan Penetapan Wilayah KPH (KPHP & KPHL)**
Table

Provinsi	Tahapan		Tahun									
			2019		2020		2021		2022		2023	
			Unit	Luas (Ha)	Unit	Luas (Ha)	Unit	Luas (Ha)	Unit	Luas (Ha)	Unit	Luas (Ha)
1	2	3	4	5	6	7	8	9	10	11	12	
Aceh	1.	Rancang Bangun										
	2.	Arahan Pencadangan										
	3.	Usulan Penetapan										
	4.	Penetapan						15	2,487,546			
Sumatera Utara	1.	Rancang Bangun										
	2.	Arahan Pencadangan										
	3.	Usulan Penetapan										
	4.	Penetapan								33	2,584,840	
Sumatera Barat	1.	Rancang Bangun										
	2.	Arahan Pencadangan										
	3.	Usulan Penetapan										
	4.	Penetapan					12	1,521,195				
Riau	1.	Rancang Bangun										
	2.	Arahan Pencadangan										
	3.	Usulan Penetapan										
	4.	Penetapan	32	3,591,066							32	4,726,990
Kepulauan Riau	1.	Rancang Bangun										
	2.	Arahan Pencadangan										
	3.	Usulan Penetapan										
	4.	Penetapan							6	370,398		
Jambi	1.	Rancang Bangun										
	2.	Arahan Pencadangan										
	3.	Usulan Penetapan										
	4.	Penetapan										

Lanjutan Tabel/Continued Table 1.3

Provinsi	Tahapan		Tahun										
			2019		2020		2021		2022		2023		
			Unit	Luas (Ha)	Unit	Luas (Ha)	Unit	Luas (Ha)	Unit	Luas (Ha)	Unit	Luas (Ha)	
1	2		3	4	5	6	7	8	9	10	11	12	
Bengkulu	1.	Rancang Bangun											
	2.	Arahan Pencadangan											
	3.	Usulan Penetapan											
	4.	Penetapan					7	467,997					
Bangka Belitung	1.	Rancang Bangun											
	2.	Arahan Pencadangan											
	3.	Usulan Penetapan											
	4.	Penetapan											
Sumatera Selatan	1.	Rancang Bangun											
	2.	Arahan Pencadangan											
	3.	Usulan Penetapan											
	4.	Penetapan							16	2,617,888			
Lampung	1.	Rancang Bangun											
	2.	Arahan Pencadangan											
	3.	Usulan Penetapan											
	4.	Penetapan											
DI. Yogyakarta	1.	Rancang Bangun											
	2.	Arahan Pencadangan											
	3.	Usulan Penetapan											
	4.	Penetapan											
Bali	1.	Rancang Bangun											
	2.	Arahan Pencadangan											
	3.	Usulan Penetapan											
	4.	Penetapan											
Nusa Tenggara Barat	1.	Rancang Bangun											
	2.	Arahan Pencadangan											

Lanjutan Tabel/Continued Table 1.3

Provinsi	Tahapan		Tahun									
			2019		2020		2021		2022		2023	
			Unit	Luas (Ha)	Unit	Luas (Ha)	Unit	Luas (Ha)	Unit	Luas (Ha)	Unit	Luas (Ha)
1	2	3	4	5	6	7	8	9	10	11	12	
	3.	Usulan Penetapan										
	4.	Penetapan										
Nusa Tenggara Timur	1.	Rancang Bangun										
	2.	Arahan Pencadangan										
	3.	Usulan Penetapan										
	4.	Penetapan										
Kalimantan Barat	1.	Rancang Bangun										
	2.	Arahan Pencadangan										
	3.	Usulan Penetapan										
	4.	Penetapan	34	6,549,542				34	6,712,566			
Kalimantan Tengah	1.	Rancang Bangun										
	2.	Arahan Pencadangan										
	3.	Usulan Penetapan										
	4.	Penetapan								33	10,089,930	
Kalimantan Timur	1.	Rancang Bangun										
	2.	Arahan Pencadangan										
	3.	Usulan Penetapan										
	4.	Penetapan								19	7,823,023	
Kalimantan Selatan	1.	Rancang Bangun										
	2.	Arahan Pencadangan										
	3.	Usulan Penetapan										
	4.	Penetapan					10	1,487,085				
Gorontalo	1.	Rancang Bangun										
	2.	Arahan Pencadangan										
	3.	Usulan Penetapan										
	4.	Penetapan										

Lanjutan Tabel/Continued Table 1.3

Provinsi	Tahapan		Tahun										
			2019		2020		2021		2022		2023		
			Unit	Luas (Ha)	Unit	Luas (Ha)	Unit	Luas (Ha)	Unit	Luas (Ha)	Unit	Luas (Ha)	
1	2		3	4	5	6	7	8	9	10	11	12	
Sulawesi Utara	1.	Rancang Bangun											
	2.	Arahan Pencadangan											
	3.	Usulan Penetapan											
	4.	Penetapan					6	429,988					
Sulawesi Tengah	1.	Rancang Bangun											
	2.	Arahan Pencadangan											
	3.	Usulan Penetapan											
	4.	Penetapan					21	3,269,484					
Sulawesi Selatan	1.	Rancang Bangun											
	2.	Arahan Pencadangan											
	3.	Usulan Penetapan											
	4.	Penetapan							24	1,733,915			
Sulawesi Tenggara	1.	Rancang Bangun											
	2.	Arahan Pencadangan											
	3.	Usulan Penetapan											
	4.	Penetapan							25	2,012,902			
Sulawesi Barat	1.	Rancang Bangun											
	2.	Arahan Pencadangan											
	3.	Usulan Penetapan											
	4.	Penetapan											
Maluku	1.	Rancang Bangun											
	2.	Arahan Pencadangan											
	3.	Usulan Penetapan											
	4.	Penetapan									22	3,477,993	

Lanjutan Tabel/Continued Table 1.3

Provinsi	Tahapan		Tahun									
			2019		2020		2021		2022		2023	
			Unit	Luas (Ha)	Unit	Luas (Ha)	Unit	Luas (Ha)	Unit	Luas (Ha)	Unit	Luas (Ha)
1	2	3	4	5	6	7	8	9	10	11	12	
Maluku Utara	1.	Rancang Bangun										
	2.	Arahan Pencadangan										
	3.	Usulan Penetapan										
	4.	Penetapan					16	2,278,992				
Papua	1.	Rancang Bangun										
	2.	Arahan Pencadangan										
	3.	Usulan Penetapan										
	4.	Penetapan							57	18,720,623		
Papua Barat	1.	Rancang Bangun										
	2.	Arahan Pencadangan										
	3.	Usulan Penetapan										
	4.	Penetapan							14	7,140,930		

Sumber : Direktorat Jenderal Planologi Kehutanan dan Tata Lingkungan

Tabel
Table 1.4 **Persetujuan Penggunaan Kawasan Hutan Untuk**
Survey/Eksplorasi (Tambang)

PROVINSI	2019		2020		2021		2022		2023		TOTAL (Ha)	
	Unit	Luas	Unit	Luas	Unit	Luas	Unit	Luas	Unit	Luas	Unit	Luas
1	2	3	4	5	6	7	8	9	10	11	12	13
ACEH	-	-	-	-	-	-	-	-	1	7,181.68	9	67,026.68
SUMATERA UTARA	-	-	1	13,216.91	1	4.21	4	27,445.07	2	21,392.68	23	191,556.30
SUMATERA BARAT	-	-	-	-	-	-	-	-	-	-	3	4,720.53
RIAU	2	32,094.00	1	1.78	1	12.79	2	9.59	2	1,893.52	16	447,979.05
JAMBI	3	122.87	2	14.03	1	7.20	-	-	1	4.26	57	234,663.93
SUMATERA SELATAN	5	828.67	-	-	1	3.75	2	11.71	1	4.34	51	219,792.89
BENKULU	-	-	-	-	-	-	-	-	-	-	4	5,352.04
LAMPUNG	-	-	-	-	-	-	-	-	1	8,355.17	2	16,929.36
BANGKA BELITUNG	-	-	-	-	-	-	-	-	-	-	7	20,100.72
KEPULAUAN RIAU	-	-	-	-	-	-	-	-	-	-	-	-
DKI JAKARTA	-	-	-	-	-	-	-	-	-	-	-	-
JAWA BARAT	1	2.45	-	-	-	-	-	-	-	-	15	9,911.51
JAWA TENGAH	-	-	-	-	-	-	-	-	-	-	19	24,867.40
DI YOGYAKARTA	-	-	-	-	-	-	-	-	-	-	-	-
JAWA TIMUR	2	228.47	-	-	-	-	2	4,593.58	-	-	30	74,801.56
BANTEN	1	114.46	-	-	-	-	-	-	-	-	4	1,905.11
BALI	-	-	-	-	-	-	-	-	-	-	-	-
NUSA TENGGARA BARAT	2	3,797.44	-	-	-	-	-	-	1	13,755.67	17	142,189.10
NUSA TENGGARA TIMUR	-	-	-	-	-	-	-	-	-	-	-	-
KALIMANTAN BARAT	-	-	-	-	-	-	3	20,583.19	-	-	12	60,222.48
KALIMANTAN TENGAH	4	8,781.10	2	1,426.91	1	1,201.66	4	8,915.88	7	38,679.96	114	1,716,345.02
KALIMANTAN SELATAN	1	480.85	-	-	-	-	-	-	2	4,007.37	22	101,963.87
KALIMANTAN TIMUR	2	4,076.28	2	3,550.75	5	23,651.40	4	6,884.13	3	16,455.20	124	461,859.29
KALIMANTAN UTARA	2	4,401.81	-	-	-	-	1	4,076.07	-	-	27	121,593.80
SULAWESI UTARA	-	-	2	7,417.46	-	-	1	1,830.62	1	12,998.88	11	74,983.57
SULAWESI TENGAH	-	-	-	-	1	984.00	1	67.87	1	10,864.15	23	118,185.39
SULAWESI SELATAN	-	-	-	-	1	17,239.28	-	-	-	-	8	77,007.07

Lanjutan Tabel/Continued Table 1.4

PROVINSI	2019		2020		2021		2022		2023		TOTAL (Ha)	
	Unit	Luas	Unit	Luas	Unit	Luas	Unit	Luas	Unit	Luas	Unit	Luas
1	2	3	4	5	6	7	8	9	10	11	12	13
SULAWESI TENGGARA	-	-	1	3,066.36	2	160.75	1	14.12	3	1,511.98	28	95,475.78
GORONTALO	-	-	-	-	-	-	-	-	-	-	7	30,357.24
SULAWESI BARAT	-	-	-	-	-	-	-	-	-	-	1	33.55
MALUKU	-	-	1	15.49	-	-	1	12.25	1	1,121.11	21	14,584.30
MALUKU UTARA	-	-	-	-	3	6,769.20	3	10,238.59	6	25,865.64	96	352,891.23
PAPUA	3	29,384.47	-	-	-	-	1	3,776.73	-	-	11	111,653.14
PAPUA BARAT	-	-	-	-	-	-	2	99.21	1	418.64	31	107,290.33
PAPUA TENGAH	-	-	-	-	-	-	-	-	-	-	-	-
PAPUA PEGUNUNGAN	-	-	-	-	-	-	-	-	-	-	-	-
PAPUA SELATAN	-	-	-	-	-	-	-	-	-	-	-	-
PAPUA BARAT DAYA	-	-	-	-	-	-	-	-	2	7.67	2	7.67
Total	28	84,312.87	12	28,709.69	17	50,034.24	32	88,558.61	34	164,510.25	795	4,906,249.90

Sumber : Direktorat Jenderal Planologi Kehutanan dan Tata Lingkungan

Catatan : Rincian izin-izin tahun sebelumnya masih dapat berubah karena adanya Penetapan Areal Kerja, Perubahan dan atau Perpanjangan Izin Pinjam Pakai Kawasan Hutan

Tabel
Table 1.5 **Persetujuan Penggunaan Kawasan Hutan untuk**
Survey/Eskplorasi (Non Tambang)

PROVINSI	2019		2020		2021		2022		2023		TOTAL (Ha)	
	Unit	Luas	Unit	Luas	Unit	Luas	Unit	Luas	Unit	Luas	Unit	Luas
1	2	3	4	5	6	7	8	9	10	11	12	13
ACEH	-	-	-	-	-	-	-	-	-	-	1	10.72
SUMATERA UTARA	1	5,110.72	-	-	-	-	2	133.90	-	-	4	5,588.62
SUMATERA BARAT	-	-	1	3,185.46	-	-	-	-	1	679.00	2	3,864.46
RIAU	-	-	-	-	-	-	-	-	-	-	-	-
JAMBI	-	-	-	-	-	-	-	-	-	-	-	-
SUMATERA SELATAN	-	-	-	-	-	-	-	-	-	-	2	99.30
LAMPUNG	-	-	-	-	-	-	1	50.00	-	-	2	214.00
BENGGULU	-	-	-	-	-	-	-	-	-	-	1	1,081.00
BANGKA BELITUNG	-	-	-	-	-	-	-	-	-	-	-	-
KEPULAUAN RIAU	-	-	-	-	-	-	-	-	-	-	-	-
DKI JAKARTA	-	-	-	-	-	-	-	-	-	-	-	-
JAWA BARAT	-	-	-	-	-	-	1	19.90	-	-	5	131.90
JAWA TENGAH	-	-	-	-	1	493.46	-	-	1	1.00	4	544.73
DI YOGYAKARTA	-	-	-	-	-	-	-	-	-	-	-	-
JAWA TIMUR	-	-	-	-	1	1,303.00	-	-	-	-	3	1,320.54
BANTEN	-	-	-	-	1	7.95	-	-	-	-	3	16.71
BALI	-	-	-	-	-	-	-	-	-	-	1	25.28
NUSA TENGGARA BARAT	-	-	-	-	1	8,009.33	-	-	1	26.16	2	8,035.49
NUSA TENGGARA TIMUR	1	2.50	-	-	-	-	-	-	-	-	1	2.50
KALIMANTAN BARAT	-	-	-	-	-	-	-	-	1	1,412.65	1	1,412.65
KALIMANTAN TENGAH	-	-	-	-	-	-	1	1.01	1	6.08	2	7.09
KALIMANTAN SELATAN	-	-	-	-	-	-	1	1,419.84	-	-	1	1,419.84
KALIMANTAN TIMUR	-	-	-	-	-	-	2	1,375.66	-	-	3	25,245.94
KALIMANTAN UTARA	-	-	-	-	-	-	-	-	-	-	-	-
SULAWESI UTARA	-	-	-	-	-	-	-	-	-	-	-	-
SULAWESI TENGAH	-	-	-	-	-	-	1	3,079.33	-	-	1	3,079.33
SULAWESI SELATAN	-	-	-	-	-	-	1	4.02	-	-	1	4.02
SULAWESI TENGGARA	-	-	-	-	-	-	-	-	1	3.57	1	3.57

Lanjutan Tabel/Continued Table 1.5

PROVINSI	2019		2020		2021		2022		2023		TOTAL (Ha)	
	Unit	Luas	Unit	Luas	Unit	Luas	Unit	Luas	Unit	Luas	Unit	Luas
1	2	3	4	5	6	7	8	9	10	11	12	13
GORONTALO	-	-	-	-	-	-	-	-	-	-	-	-
SULAWESI BARAT	-	-	-	-	-	-	-	-	-	-	-	-
MALUKU	-	-	-	-	1	71.40	1	4.15	-	-	2	75.55
MALUKU UTARA	-	-	-	-	-	-	-	-	1	52.51	1	52.51
PAPUA	-	-	-	-	-	-	1	31,985.59	-	-	1	31,985.59
PAPUA BARAT	-	-	-	-	-	-	-	-	-	-	-	-
PAPUA TENGAH	-	-	-	-	-	-	-	-	-	-	-	-
PAPUA PEGUNUNGAN	-	-	-	-	-	-	-	-	-	-	-	-
PAPUA SELATAN	-	-	-	-	-	-	-	-	-	-	-	-
PAPUA BARAT DAYA	-	-	-	-	-	-	-	-	-	-	-	-
Total	2	5,113.22	1	3,185.46	5	9,885.14	12	38,073.40	7	2,180.97	45	84,221.34

Sumber : Direktorat Jenderal Planologi Kehutanan dan Tata Lingkungan

Catatan : Rincian izin-izin tahun sebelumnya masih dapat berubah karena adanya Penetapan Areal Kerja, Perubahan dan atau Perpanjangan Izin Pinjam Pakai Kawasan Hutan

Sumber: Direktorat Rencana, Penggunaan Kawasan Hutan, dan Pembentukan Wilayah Pengelolaan Hutan, Data S/D 31 Desember 2023

Tabel 1.6 Persetujuan Penggunaan Kawasan Hutan untuk Operasi Produksi (Tambang)

PROVINSI	2019		2020		2021		2022		2023		TOTAL (Ha)	
	Unit	Luas	Unit	Luas	Unit	Luas	Unit	Luas	Unit	Luas	Unit	Luas
1	2	3	4	5	6	7	8	9	10	11	12	13
ACEH	-	-	-	-	1	335.71	-	-	2	444.42	3	780.13
SUMATERA UTARA	1	484.51	2	256.46	1	27.87	-	-	1	1.89	8	795.90
SUMATERA BARAT	1	348.62	-	-	1	3.30	-	-	1	153.89	10	1,789.56
RIAU	5	1,070.84	1	3.30	2	1,054.30	10	3,201.59	9	174.38	37	10,854.35
JAMBI	1	822.18	2	978.46	3	649.63	4	197.99	9	2,175.94	38	7,961.86
SUMATERA SELATAN	3	343.94	5	15,463.05	12	4,580.19	7	1,130.21	15	5,290.16	74	32,096.88
BENGKULU	1	700.00	1	570.37	-	-	2	408.90	-	-	7	3,793.92
LAMPUNG	-	-	-	-	1	45.01	-	-	-	-	8	247.43
BANGKA BELITUNG	5	590.43	3	244.22	7	1,085.68	1	6.09	7	1,490.67	39	7,795.29
KEPULAUAN RIAU	-	-	1	67.85	1	70.14	1	1,078.11	1	56.66	4	1,272.76
DKI JAKARTA	-	-	-	-	-	-	-	-	-	-	-	-
JAWA BARAT	10	195.47	9	167.80	13	202.56	7	315.50	4	736.78	57	2,614.38
JAWA TENGAH	2	113.13	2	7.95	3	6.15	3	166.20	1	118.41	23	769.83
DI YOGYAKARTA	-	-	-	-	-	-	-	-	-	-	-	-
JAWA TIMUR	2	536.43	2	8.01	3	56.74	6	544.93	2	101.66	31	2,649.22
BANTEN	-	-	-	-	2	54.07	-	-	-	-	3	116.78
BALI	-	-	-	-	-	-	-	-	-	-	1	-
NUSA TENGGARA BARAT	1	482.49	1	51.13	-	-	2	1,160.23	1	64.59	6	8,175.74
NUSA TENGGARA TIMUR	-	-	-	-	-	-	1	5.08	1	668.19	4	756.27
KALIMANTAN BARAT	-	-	-	-	3	859.22	7	4,716.34	2	1,182.78	18	8,058.44
KALIMANTAN TENGAH	7	8,158.99	10	3,678.52	10	8,600.05	28	15,295.46	45	43,754.44	153	119,276.55
KALIMANTAN SELATAN	14	4,774.61	12	3,062.35	12	3,146.00	21	14,960.53	26	22,150.17	138	61,456.71
KALIMANTAN TIMUR	8	5,414.89	16	6,962.14	18	12,897.16	16	14,819.86	31	68,027.93	162	204,456.57
KALIMANTAN UTARA	3	2,504.81	-	-	2	986.38	4	3,048.65	3	673.82	17	15,343.99
SULAWESI UTARA	1	99.99	1	187.91	-	-	2	410.85	1	99.05	12	3,127.50
SULAWESI TENGAH	4	2,240.12	6	3,675.95	9	1,968.08	8	2,344.33	21	12,428.81	53	25,481.31

Lanjutan Tabel/Continued Table 1.6

PROVINSI	2019		2020		2021		2022		2023		TOTAL (Ha)	
	Unit	Luas	Unit	Luas	Unit	Luas	Unit	Luas	Unit	Luas	Unit	Luas
1	2	3	4	5	6	7	8	9	10	11	12	13
SULAWESI SELATAN	4	1,674.18	1	8,151.95	-	-	2	13.78	3	3,875.98	25	14,483.28
SULAWESI TENGGARA	6	1,859.47	6	6,737.03	12	14,066.49	14	2,775.23	24	8,528.77	95	48,678.56
GORONTALO	1	93.70	-	-	1	789.28	2	1,228.31	-	-	5	3,110.64
SULAWESI BARAT	-	-	-	-	1	603.50	-	-	-	-	1	603.50
MALUKU	-	-	-	-	1	716.79	2	28.52	2	572.50	6	1,322.75
MALUKU UTARA	7	2,698.22	5	1,644.34	8	2,572.06	9	5,306.80	24	12,043.54	72	34,390.25
PAPUA	-	-	-	-	-	-	1	3,808.81	-	-	1	3,808.81
PAPUA BARAT	2	121.63	1	603.24	2	64.79	3	1,077.93	1	210.80	11	2,098.83
PAPUA TENGAH	-	-	-	-	-	-	-	-	-	-	-	-
PAPUA PEGUNUNGAN	-	-	-	-	-	-	-	-	-	-	-	-
PAPUA SELATAN	-	-	-	-	-	-	-	-	-	-	-	-
PAPUA BARAT DAYA	-	-	-	-	-	-	-	-	2	10.70	2	10.70
	89	35,328.65	87	52,522.03	129	55,441.15	163	78,050.24	237	185,026.24	1,124	628,178.68

Sumber : Direktorat Jenderal Planologi Kehutanan dan Tata Lingkungan

Catatan : Rincian izin-izin tahun sebelumnya masih dapat berubah karena adanya Penetapan Areal Kerja, Perubahan dan atau Perpanjangan Izin Pinjam Pakai Kawasan Hutan

Tabel 1.7 **Persetujuan Penggunaan Kawasan Hutan untuk Non Tambang**
Table

PROVINSI	2019		2020		2021		2022		2023		TOTAL (Ha)	
	Unit	Luas	Unit	Luas	Unit	Luas	Unit	Luas	Unit	Luas	Unit	Luas
1	2	3	4	5	6	7	8	9	10	11	12	13
ACEH	2	31.02	-	-	-	-	2	228.90	2	388.10	13	1,655.20
SUMATERA UTARA	6	264.08	9	556.79	4	711.53	5	532.30	4	76.37	81	7,843.97
SUMATERA BARAT	5	382.45	-	-	2	72.10	3	64.56	2	26.24	30	1,199.54
RIAU	1	133.74	2	52.52	1	67.60	1	90.50	2	356.47	12	13,628.62
JAMBI	-	-	1	71.91	2	59.43	-	-	-	-	5	329.89
SUMATERA SELATAN	2	243.22	1	317.27	1	102.51	6	209.53	2	878.37	25	1,988.20
BENGKULU	2	143.81	2	148.82	-	-	-	-	3	55.99	17	680.96
LAMPUNG	-	-	2	190.30	2	93.66	4	85.88	-	-	12	497.24
BANGKA BELITUNG	-	-	-	-	-	-	-	-	3	52.87	8	139.25
KEPULAUAN RIAU	2	76.68	3	20.43	1	286.81	1	10.86	-	-	15	759.58
DKI JAKARTA	-	-	-	-	-	-	1	9.91	-	-	4	26.13
JAWA BARAT	5	226.91	3	54.65	3	14.75	11	1,520.91	4	392.67	55	3,850.42
JAWA TENGAH	4	252.88	4	71.35	3	84.38	3	555.60	2	40.02	54	7,147.39
DI YOGYAKARTA	-	-	1	42.45	-	-	-	-	-	-	1	42.45
JAWA TIMUR	3	277.65	5	532.26	5	871.74	6	658.16	7	622.76	42	3,594.93
BANTEN	-	-	-	-	-	-	1	0.94	-	-	4	228.79
BALI	-	-	-	-	-	-	-	-	1	0.49	18	102.36
NUSA TENGGARA BARAT	1	14.22	-	-	-	-	-	-	1	459.38	16	1,401.55
NUSA TENGGARA TIMUR	1	0.66	1	55.69	2	126.69	-	-	-	-	13	384.81
KALIMANTAN BARAT	3	902.20	-	-	3	51.06	1	46.96	-	-	13	13,023.04
KALIMANTAN TENGAH	4	3,114.27	2	257.53	1	223.80	5	882.81	2	42.67	15	4,673.21
KALIMANTAN SELATAN	1	46.72	1	826.84	-	-	2	321.62	-	-	8	1,450.74
KALIMANTAN TIMUR	1	105.60	-	-	2	147.51	5	484.18	2	13.99	18	905.54
KALIMANTAN UTARA	2	7.64	2	14.57	5	1,882.34	2	245.64	-	-	16	4,578.01
SULAWESI UTARA	-	-	-	-	1	340.25	2	516.88	1	67.10	7	938.26
SULAWESI TENGAH	3	19.78	2	86.78	2	240.01	2	153.76	4	1,756.11	30	3,470.99
SULAWESI SELATAN	1	47.97	1	3.11	1	0.62	2	39.17	1	80.45	17	1,275.69

Lanjutan Tabel/Continued Table 1.7

PROVINSI	2019		2020		2021		2022		2023		TOTAL (Ha)	
	Unit	Luas	Unit	Luas	Unit	Luas	Unit	Luas	Unit	Luas	Unit	Luas
1	2	3	4	5	6	7	8	9	10	11	12	13
SULAWESI TENGGARA			3	2,049.74	-	-	2	58.42	3	630.50	13	2,883.37
GORONTALO	1	0.48	1	57.71	-	-	2	28.17	2	10.88	10	302.99
SULAWESI BARAT	-	-	-	-	-	-	1	18.39	1	480.13	2	498.52
MALUKU	-	-	1	94.84	1	53.18	6	1,363.52	-	-	10	1,597.94
MALUKU UTARA	1	14.86	1	7.03	-	-	-	-	1	190.84	4	224.45
PAPUA	-	-	2	72.04	1	10.32	1	76.97	-	-	12	2,003.61
PAPUA BARAT	-	-	1	11.45	-	-	1	5.40			4	6,389.48
PAPUA TENGAH	-	-	-	-	-	-	-	-	-	-	-	-
PAPUA PEGUNUNGAN	-	-	-	-	-	-	-	-	-	-	-	-
PAPUA SELATAN	-	-	-	-	-	-	-	-	-	-	-	-
PAPUA BARAT DAYA	-	-	-	-	-	-	-	-	-	-	-	-
	51	6,306.85	51	5,596.09	43	5,440.28	78	8,209.95	50	6,622.40	604	89,717.09

Sumber : Direktorat Jenderal Planologi Kehutanan dan Tata Lingkungan

Catatan : Rincian izin-izin tahun sebelumnya masih dapat berubah karena adanya Penetapan Areal Kerja, Perubahan dan atau Perpanjangan Izin Pinjam Pakai Kawasan Hutan

Tabel 1.8 **Daftar Penerbitan Surat Keputusan Rekomendasi dan Izin Lingkungan (UKL-UPL)**

Jenis Kegiatan		2019	2020	2021	2022	2023
1		2	3	4	5	6
Survei Seismik	Rekomendasi	5	4	-		
	SKIL	5	4	-		
	PKPLH	-	-	4	12	12
Pemboran	Rekomendasi	6	4	-		
	SKIL	6	6	-		
	PKPLH	-	-	5	20	34
Ketenagalistrikan	Rekomendasi	1	-	-		
	SKIL	-	-	-		
	PKPLH	-	-	1	35	75
Normalisasi Sungai	Rekomendasi	-	-	-		
	SKIL	-	-	-		
	PKPLH					1
Kabel Laut	Rekomendasi	3	3	-		
	SKIL	0	0	-		
	PKPLH	-	-	2		5
Pipa Minyak dan/atau Gas	Rekomendasi	1	-	-		
	SKIL	2	-	-		
	PKPLH				10	74
Pelabuhan	Rekomendasi	-	-			
	SKIL					
	PKPLH	-	-	2	5	28
Tambang	Rekomendasi	1	-	-		
	SKIL	1				
	PKPLH		-	2	5	11
Pekerjaan Umum	Rekomendasi	1	1	-		
	SKIL	1	1	-		
	PKPLH					6
Industri	PKPLH	-	-	1	32	80
LB3	PKPLH				8	10

Lanjutan Tabel/Continued Table 1.8

Jenis Kegiatan		2019	2020	2021	2022	2023
1		2	3	4	5	6
SPBU	PKPLH	-	-	1	18	84
Fuel Terminal Bahan Bakar/ DPPU	PKPLH	-	-	15	102	9
Perkebunan	PKPLH					2
Kehutanan	PKPLH					23
Kesehatan	PKPLH					7
Pariwisata	PKPLH					4
Bandara	PKPLH					1
Geothermal	PKPLH					1
Jembatan	PKPLH					2
Kawasan Industri	PKPLH					1
Peternakan	PKPLH					1
Pipa	PKPLH					1
Tumbuhan dan Satwa Liar	PKPLH					6
JUMLAH	Rekomendasi	18	12	0	0	
	SKIL	14	11	4	10	
	PKPLH			33	247	478

Sumber : Direktorat Jenderal Planologi Kehutanan dan Tata Lingkungan

Keterangan:

SKIL

PKPLH

Sumber : Direktorat Pencegahan Dampak Lingkungan Usaha dan Kegiatan, Data s/d 31 Desember 2023

Tabel 1.9 **Daftar Penerbitan Surat Keputusan Kelayakan**
Table

Jenis Kegiatan		2019	2020	2021	2022	2023
1		2	3	4	5	6
Minyak dan Gas (Migas)	SKKL	16	16	65	45	41
	DELH					3
	SKIL	17	21	-		
Limbah B3	SKKL	8	4	9	11	14
	DELH					2
	SKIL	0	1	-		
Ketenagalistrikan	SKKL	4	3	8	28	60
	DELH					4
	SKIL	0	0	-		
Pertambangan	SKKL	2	2	2	30	67
	DELH					1
	SKIL	2	2	-		
Pelabuhan	SKKL	6	6	-	7	23
	DELH					4
	SKIL	0	0	-		
Bandara	SKKL	4	6	-	1	3
	DELH					
	SKIL	0	0	-		
Kereta Api	SKKL	-	-	-	0	
	DELH					1
	SKIL	-	-	-		
Nuklir	SKKL	-	-	-	0	
	DELH					
	SKIL	-	-	-		
Bendungan	SKKL	-	-	-	0	
	DELH					
	SKIL	-	-	-		
Pekerjaan Umum	SKKL				6	5
	DELH					4

Lanjutan Tabel/Continued Table 1.9

Jenis Kegiatan		2019	2020	2021	2022	2023
1		2	3	4	5	6
Normalisasi Sungai	SKKL	-	-	-		2
	DELH					13
	SKIL	-	-	-		
Geothermal (Panas Bumi)	SKKL	-	2	2	3	2
	DELH					
	SKIL	-	1	-		
Jembatan	SKKL	-	-	-	0	3
	DELH					1
	SKIL	-	-	-		
Reklamasi	SKKL	-	-	1	0	1
	DELH					
	IL	-	-	-		
Sistem Komunikasi/kabel laut	SKKL	-	-	1	1	2
	DELH					
	IL	-	-	-		
Kawasan Industri	SKKL	-	-	1	1	6
	DELH					
	SKIL	-	-	-		
Kehutanan	SKKL				3	6
	DELH					1
perkebunan	SKKL				6	32
	DELH					
Kesehatan	SKKL				1	3
	DELH					
Industri	SKKL	-	-	4	18	36
	DELH					3
	IL	-	-	-		
Pariwisata	SKKL					5
	DELH					
Pemboran	SKKL					
	DELH					2

Lanjutan Tabel/*Continued Table 1.9*

Jenis Kegiatan		2019	2020	2021	2022	2023
1		2	3	4	5	6
SPBU	SKKL					3
	DELH					1
FT/DPPU	SKKL					1
	DELH					
Survei Seismik	SKKL					1
	DELH					
Transportasi	SKKL					1
	DELH					
JUMLAH	SKKL	40	39	93	161	357
	SKIL	19	25	-	-	-

Sumber : Direktorat Jendral Planologi Kehutanan dan Tata Lingkungan
 : Surat Keputusan Kelayakan Lingkungan
 : Surat Keputusan Izin Lingkungan

Tabel 1.10 **Perkembangan Pelepasan Kawasan Hutan untuk Pemukiman Transmigrasi (Tahap SK Pelepasan/Penegasan APL Kawasan Hutan)**

PROVINSI	S/D TAHUN 2019		TAHUN 2020		TAHUN 2021		TAHUN 2022		TAHUN 2023		S/D TAHUN 2023	
	UNIT	LUAS (Ha)	UNIT	LUAS (Ha)	UNIT	LUAS (Ha)	UNIT	LUAS (Ha)	UNIT	LUAS (Ha)	UNIT	LUAS (Ha)
1	2	3	4	5	6	7	8	9	10	11	12	13
Aceh	12	39376.65	-	-	-	-	-	-	-	-	12	39,376.65
Sumatera Utara	12	28054	-	-	-	-	-	-	-	-	12	28,054.00
Sumatera Barat	11	18334.6	-	-	-	-	-	-	-	-	11	18,334.60
Riau	12	68812.98	-	-	-	-	-	-	-	-	12	68,812.98
Jambi	14	78412.53	-	-	-	-	-	-	-	-	14	78,412.53
Sumatera Selatan	33	122140.8	-	-	-	-	-	-	-	-	33	122,140.80
Bengkulu	5	14327.45	-	-	-	-	-	-	-	-	5	14,327.45
Lampung	16	134147.2	-	-	-	-	-	-	-	-	16	134,147.20
Kep. Bangka Belitung	0	0	-	-	-	-	-	-	-	-	-	-
Kepulauan Riau	2	7530	-	-	-	-	-	-	-	-	2	7,530.00
DKI Jakarta	0	0	-	-	-	-	-	-	-	-	-	-
Jawa Barat	0	0	-	-	-	-	-	-	-	-	-	-
Jawa Tengah	0	0	-	-	-	-	-	-	-	-	-	-
D.I. Yogyakarta	0	0	-	-	-	-	-	-	-	-	-	-
Jawa Timur	0	0	-	-	-	-	-	-	-	-	-	-
Banten	0	0	-	-	-	-	-	-	-	-	-	-
Bali	0	0	-	-	-	-	-	-	-	-	-	-
Nusa Tenggara Barat	2	2950	-	-	-	-	-	-	-	-	2	2,950.00
Nusa Tenggara Timur	2	1137	-	-	-	-	-	-	-	-	2	1,137.00
Kalimantan Barat	17	28804.72	-	-	-	-	-	-	-	-	17	28,804.72
Kalimantan Tengah	35	72582.72	-	-	-	-	-	-	-	-	35	72,582.72
Kalimantan Selatan	9	31916	-	-	-	-	-	-	-	-	9	31,916.00
Kalimantan Timur	7	36600.08	-	-	-	-	-	-	-	-	7	36,600.08
Kalimantan Utara	2	3291	-	-	-	-	-	-	-	-	2	3,291.00
Sulawesi Utara	0	0	-	-	-	-	-	-	-	-	-	-
Sulawesi Tengah	18	21558.15	-	-	-	-	-	-	-	-	18	21,558.15
Sulawesi Selatan	6	4015.35	-	-	-	-	-	-	-	-	6	4,015.35

Lanjutan Tabel/Continued Table 1.10

PROVINSI	S/D TAHUN 2019		TAHUN 2020		TAHUN 2021		TAHUN 2022		TAHUN 2023		S/D TAHUN 2023	
	UNIT	LUAS (Ha)	UNIT	LUAS (Ha)	UNIT	LUAS (Ha)	UNIT	LUAS (Ha)	UNIT	LUAS (Ha)	UNIT	LUAS (Ha)
1	2	3	4	5	6	7	8	9	10	11	12	13
Sulawesi Tenggara	21	37035.71	-	-	-	-	-	-	-	-	21	37,035.71
Gorontalo	4	5661.3	-	-	-	-	-	-	-	-	4	5,661.30
Sulawesi Barat	3	3730.78	-	-	-	-	-	-	-	-	3	3,730.78
Maluku	3	5664.58	-	-	-	-	-	-	4	2,491.00	7	8,155.58
Maluku Utara	14	22288.91	-	-	-	-	-	-	-	-	14	22,288.91
Papua	17	92532.46	-	-	-	-	-	-	-	-	17	92,532.46
Papua Barat	8	16397.74	-	-	-	-	-	-	-	-	8	16,397.74
	285	897302.71	-	0.00	-	0.00	0.00	0.00	4	2,491.00	289	899,793.71

Sumber : Direktorat Jendral Planologi Kehutanan dan Tata Lingkungan

: Nihil/Tidak ada kegiatan

Seluruhnya merupakan data Penegasan APL Kawasan Hutan

Tabel
Table

1.11 Perkembangan Penataan Batas Kawasan Hutan

Provinsi	Tata Batas Tahun 2019 (TORA)	Tata Batas Tahun 2020	Tata Batas Tahun 2021	Tata Batas Tahun 2022	Tata Batas Tahun 2023	Tata Batas SD Tahun 2023
1	2	3	4	5	6	7
Sumatera Utara	392.12	374.51	3,232.0	0.00	1,149.7	16,178.4
Sumatera Barat			0.0	10.91	590.2	6,105.0
Sumatera Selatan	0.00	544	757.0	0.00	437.6	7,705.0
Kalimantan Barat	560.90		1,217.0	800.51	-	22,009.6
Kalimantan Timur			868.0	325.00	-	22,240.1
Kalimantan Timur (IKN)			0.0	199.00	-	199.0
Kalimantan Utara			0.0	254.00	-	254.0
Kalimantan Selatan	181.13	394.52	0.0	3,076.00	-	18,839.2
Maluku Utara	345.82	84.13	283.0	146.88	4,833.6	8,380.3
Sulawesi Utara			0.0	0.00	-	10,642.5
Sulawesi Selatan	1,034.46		959.0	0.00	1,732.6	6,156.0
Sulawesi Barat			0.0	0.00	-	2,351.0
Nusa Tenggara Barat	16.48		0.0	0.00	28.9	5,708.0
Bali			0.0	0.00	-	1,819.0
Maluku	755.82	67	66.0	64.42	3,938.1	16,805.0
Papua	350.16	2098.34	2,111.0	262.40	2,357.6	31,177.0
Yogyakarta	19.89		541.0	0.00	-	817.3
Banten			0.0	0.00	199.1	265.9
DKI Jakarta			0.0	0.00	-	44.0
Jawa Tengah			0.0	0.00	-	19,067.0
Jawa Barat			0.0	0.00	-	20,230.1
Jawa Timur			0.0	0.00	-	19,438.4
Kepulauan Riau	599.68	80	0.0	658.74	1,881.0	5,281.6
Bangka Belitung	605.00	2.46	208.0	0.00	20.0	1,010.6
Jambi			0.0	0.00	11.3	5,156.1

Lanjutan Tabel/Continued Table 1.11

Provinsi	Tata Batas Tahun 2019 (TORA)	Tata Batas Tahun 2020	Tata Batas Tahun 2021	Tata Batas Tahun 2022	Tata Batas Tahun 2023	Tata Batas SD Tahun 2023
1	2	3	4	5	6	7
Nusa Tenggara Timur	317.00	36	1,108.0	0.00	1,782.2	8,963.8
Gorontalo	143.91	8.4	0.0	0.00	11.7	7,336.0
Sulawesi Tengah	413.69	430	2,543.0	300.00	799.5	23,075.0
Papua Barat	637.48		811.0	0.00	1,572.8	7,985.5
Aceh	183.93	27.04	614.0	0.00	2,336.1	9,330.1
Riau	0	200	511.0	4,373.41	9,493.2	25,573.1
Lampung	124.57		9.0	0.00	56.4	3,384.4
Bengkulu			0.0	0.00	9.9	2,287.8
Kalimantan Tengah	1,046.55	2411	3,456.0	2,443.42	4,713.0	22,849.9
Sulawesi Tenggara	431.85	340	330.0	137.77	230.3	11,706.2
	8,160	7,097	19,624.0	13,052	38,184.75	370,371.71

Sumber : Direktorat Jenderal Planologi Kehutanan dan Tata Lingkungan

Konservasi
Sumber Daya Alam dan Ekosistem



Tabel 2.1 Potensi Jasa Lingkungan Karbon Kawasan Konservasi Tahun 2023

Satker	Lokasi Potensi Srok Karbon (PSP)	Cadangan Karbon Per Hektar	Total Stok Karbon
1	2	3	4
BTN Bukit Baka Bukit Raya	KM 37, Resort Belaban, SPTN Wilayah I	463.76	97,261,321.67
BTN Bukit Baka Bukit Raya	Bukit Asing, Resort Belaban, SPTN Wilayah I	360.62	5,366,569.15
BTN Bukit Baka Bukit Raya	Bukit Asing, Resort Belaban, SPTN Wilayah I	461.87	3,419,096.70
BTN Matalawa	Kawasan hutan Langgaliru, Resort Kambatawundut SPTN II Lewa	230.48	12,300,962.34
BTN Matalawa	Kawasan Hutan Wanggameti Resort Wanggametu SPTN III Matawai Lapau	556.45	1,076,932.92
BTN Matalawa	Kawasan Hutan Katikuwai Resort Wanggameti SPTN III Matawai lapau	158.31	53,138.67
BTN Matalawa	Kawasan Hutan Taman Mas Resort Taman Mas SPTN I Waibakul	194.22	3,617,026.88
BTN Bukit Barisan Selatan	Pemerihan	195.35	322,043,938.90
BTN Bukit Barisan Selatan	Kubu Perahu	326.71	304,616,842.10
BTN Bukit Barisan Selatan	Kubu Perahu	137.08	564,753.50
BTN Bukit Barisan Selatan	Pemerihan	47.38	4,048,398.80
BTN Bukit Tigapuluh	Camp Granit, Resort Talang Lakat, SPTN Wilayah II Belilas Riau	-*	-*
BTN Bukit Tigapuluh	Resort Lubuk Mandarsah SPTN I Tebo, Jambi	-*	-*
BTN Bogani Nani Wartabone	Tapakulintang dan Hungayono	215.59	32,594,073.08
BTN Bogani Nani Wartabone	Tapakulintang dan Hungayono	415.92	41,071,188.89
BTN Kutai	Resort Sangkima, SPTN Wilayah II Sangatta	595.2	72,206,688.00
BTN Kutai	Bontang Mangrove Park, SPTN Wilayah II Sanggata	2,873.53	6,329,819.70
BTN Lore Lindu	Danau Tambing, Resort Tongoa, SPTN Wilayah III Tongoa BPTN Wilayah II Makmur	804.98	93,816,215

Lanjutan Tabel/*Continued Table 2.1*

Satker	Lokasi Potensi Srok Karbon (PSP)	Cadangan Karbon Per Hektar	Total Stok Karbon
1	2	3	4
BTN Sebangau	Sungai Koran, Resort Sebangau Hulu, SPTN Wilayah I Palangkaraya	2,539.30	1.146.734.022.9
BTN Kayan Mentarang	SPHT Lalut Birai SPTN Wilayah II Long Alango	270.51	205,398,237.59

Sumber : Direktorat Jenderal Konservasi Sumber Daya Alam dan Ekosistem

Tabel 2.2 **Perizinan Pemanfaatan Jasa Lingkungan Kawasan Konservasi Tahun 2023**
Table

UPT	JUMLAH							
	IUPSWA/ PBPSWA	IUPJWA/ PBPJWA	IUPA/ PBPA	IUPEA/ PBPEA	IPA/ PBPA	IPEA/PB "Penyediaan Energi Air"	IPJLPB/PB PJPPBK Tahap Eksplorasi	IPJLPB/ PBPJLPBK Tahap Eksplorasi dan Pemanfaatan
	1	2	3	4	5	6	7	8
BBTN Gunung Leuser	0	0	0	0	0	0	0	0
BTN Bukit Tigapuluh	0	0	0	0	0	0	0	0
BKSDA Sumatera Selatan	0	0	0	0	0	0	0	0
BKSDA Bengkulu	0	0	0	0	0	0	0	0
BTN Bukit Barisan Selatan	0	0	0	0	0	0	0	0
BKSDA Jakarta	0	0	0	0	0	0	0	0
BTN Gunung Ciremai	0	2	0	0	0	0	0	0
BBTN Gunung Gede Pangrango	1	19	0	0	0	0	0	0
BTN Gunung Halimun Salak	0	7	0	0	0	0	0	2
BTN Gunung Merbabu	0	1	0	0	0	0	0	0
BTN Karimunjawa	1	0	0	0	0	0	0	0
BTN Gunung Merapi	0	0	0	0	0	0	0	0
BBKSDA Jawa Timur	0	0	0	0	0	0	0	0
BTN Alas Purwo	0	0	0	0	0	0	0	0
BTN Baluran	0	2	0	0	0	0	0	0
BBTN Bromo Tengger Semeru	0	0	0	0	0	0	0	0
BTN Meru Betiri	0	2	0	0	0	0	0	0
BTN Ujung Kulon	0	0	0	0	0	0	0	0
BKSDA Bali	0	3	0	0	0	0	0	0
BTN Bali Barat	0	3	0	0	0	0	0	0
BKSDA Nusa Tenggara Barat	1	4	0	0	0	0	0	0

Lanjutan Tabel/Continued Table 2.2

UPT	JUMLAH							
	IUPSWA/	IUPJWA/	IUPA/	IUPEA/	IPA/	IPEA/PB	IPJLPB/PB	IPJLPB/ PBPJLPBK Tahap Eksploitasi dan Pemanfaatan
	PBPSWA	PBPJWA	PBPA	PBPEA	PBPA	"Penyediaan Energi Air"	PJPPBK Tahap Eksplorasi	
1	2	3	4	5	6	7	8	9
BTN Kelimutu	0	0	0	0	0	0	0	0
BTN Komodo	0	6	0	0	0	0	0	0
BKSDA Kalimantan Barat	0	0	0	0	0	0	0	0
BKSDA Kalimantan Timur	0	0	0	0	0	0	0	0
BTN Bantimurung Bulusaraung	0	6	0	0	0	0	0	0
BKSDA Sulawesi Tenggara	0	0	0	0	0	0	0	0
Balai TN Rawa Aopa Watumohai	0	0	0	0	0	0	0	0
Balai TN Bogani Nani Wartabone	0	0	0	0	0	0	0	0
Balai Besar KSDA Papua Barat	0	0	0	0	0	0	0	0
Balai Besar KSDA Sulawesi Selatan	0	0	0	0	0	0	0	0
Balai Taman Nasional Lorentz	0	0	0	0	0	0	0	0
Balai Taman Nasional Kutai	0	3	0	0	0	0	0	0
Balai Taman Nasional Kepulauan Seribu	0	0	0	0	0	0	0	0
Balai Besar KSDA Jawa Barat	2	11	0	0	0	0	0	2
Balai Besar KSDA Riau	0	0	0	0	0	0	0	0
Balai KSDA Jawa Tengah	0	0	0	0	0	0	0	0
Balai KSDA Sulawesi tengah	0	0	0	0	0	0	0	0
Balai Besar TN Kerinci Seblat	0	0	0	0	0	0	0	0
Balai TN Aketajawe Lolobata	0	0	0	0	0	0	0	0
Balai Tn Gunung Palung	0	0	0	0	0	0	0	0

Lanjutan Tabel/Continued Table 2.2

UPT	JUMLAH							
	IUPSWA/	IUPJWA/	IUPA/	IUPEA/	IPA/	IPEA/PB	IPJLPB/PB	IPJLPB/ PBPJLPBK Tahap Eksploitasi dan Pemanfaatan
	PBPSWA	PBPJWA	PBPA	PBPEA	PBPA	"Penyediaan Energi Air"	PJPPBK Tahap Eksplorasi	
1	2	3	4	5	6	7	8	9
Balai TN Gunung Rinjani	1	29	0	0	3	0	0	0
Balai Besar TN Lore Lindu	0	0	0	0	0	0	0	0
Balai TN Manupeu Tanadaru Laiwangi Wanggameti	0	0	0	0	0	0	0	0
Tahura Raden Soerjo	0	0	0	0	0	0	0	0
Balai Besar KSDA Papua	0	0	0	0	0	0	0	0
Balai TN Batang Gadis	0	0	0	0	0	0	0	0
Balai TN Bukit Baka Bukit raya	0	0	0	0	0	0	0	0
Balai KSDA Sulawesi Utara	0	0	0	0	0	0	0	0
Balai TN Bunaken	0	0	0	0	0	0	0	0
Balai Besar Nusa Tenggara Timur	0	0	0	0	0	0	0	0
Balai TN Way Kambas	0	0	0	0	0	0	0	0
Tahura Bukit Barisan	0	0	0	0	0	0	0	0
Total Jumlah Izin	5	187	0	0	3	0	0	4

Sumber : Direktorat Jenderal Konservasi Sumber Daya Alam dan Ekosistem

Tabel 2.3 **Penyerapan Tenaga Kerja dari Kegiatan Pemanfaatan Jasa Lingkungan Kawasan Konservasi Tahun 2023**

Jenis Kegiatan Pemanfaatan Jasa Lingkungan	Jumlah
	(Orang)
1	2
Perizinan Berusaha Pengusahaan Penyediaan Sarana Wisata Alam (IUPSWA)	1,585
Perizinan Berusaha Penyediaan Jasa Wisata Alam	2,757
Izin Pemanfaatan Jasa Lingkungan Panas Bumi (IPJLPB)	1,969
JUMLAH TOTAL	6,311

Sumber : Direktorat Jenderal Konservasi Sumber Daya Alam dan Ekosistem

Tabel 2.4 **Pengunjung Kawasan Konservasi Tahun 2023**
Table

Jenis Kunjungan	Asal Pengunjung	Kawasan Yang Dikunjungi					Jumlah
		TN	TWA	TB	CA	SM	
		(Org)	(Org)	(Org)	(Org)	(Org)	
1	2	3	4	5	6	7	8
Penelitian dan Pengembangan	DN	3,585	398	67	338	208	4,596
	LN	24	6	0	0	4	34
Pendidikan	DN	13,984	1,534	260	209	154	16,141
	LN	86	0	0	0	0	86
Wisata	DN	2,734,218	2,678,678	4,653	51	14,216	5,431,816
	LN	382,993	144,283	0	0	87	527,363
Snapshot Film Komersil	DN	1,086	17	4	4	41	1,152
	LN	174	3	0	0	2	179
Lain-lain	DN	66,983	8,137	0	50	134	75,304
	LN	161	61	0	0	158	380
Jumlah	DN	2,819,856	2,688,764	4,984	652	14,753	5,529,009
	LN	383,438	144,353	0	0	251	528,042
	TOTAL	3,203,294	2,833,117	4,984	652	15,004	6,057,051

Sumber : Direktorat Jenderal Konservasi Sumber Daya Alam dan Ekosistem

Keterangan :

DN : Dalam Negeri

LN : Luar Negeri

TN : Taman Nasional

TWA : Taman Wisata Alam

CA : Cagar Alam

SM : Suaka Margasatwa

TB : Taman Buru

Sumber : Direktorat Pemanfaatan Jasa Lingkungan Kawasan Konservasi, 2022

Tabel 2.5 **Penerimaan PNBP dari Pemanfaatan Jasa Lingkungan Kawasan Konservasi Tahun 2023**
Table

Satuan Kerja		Jumlah PNBP
		(Rp)
	1	2
	BBKSDA Sumatera Utara	31,707,500
	BBKSDA Riau	10,449,500
	BBKSDA Jawa Barat	11,124,052,000
	BBKSDA Jawa Timur	2,654,192,500
	BBKSDA Sulawesi Selatan	842,545,500
	BBKSDA Nusa Tenggara Timur	160,208,500
	BBKSDA Papua	150,000
	BBKSDA Papua Barat	5,017,500
	BBTN Gunung Leuser	1,137,810,000
	BBTN Bukit Barisan Selatan	48,758,500
	BBTN Kerinci Seblat	191,265,500
	BBTN GN. Gede Pangrango	4,681,981,500
	BBTN Bromo Tengger Semeru	11,652,130,000
	BBTN Betung Kerihun Sentarum	57,106,000
	BBTN Lore Lindu	360,099,500
	BBTN Teluk Cendrawasih	226,035,000
	BKSDA NAD	23,377,500
	BKSDA Sumatera Selatan	267,921,500
	BKSDA Jambi	-
	BKSDA Bengkulu	122,947,500
	BKSDA Sumatera Barat	4,650,000
	BKSDA DKI Jakarta	955,075,500
	BKSDA Jawa Tengah	5,460,341,000
	BKSDA D.I Yogyakarta	9,497,000
	BKSDA Kalimantan Selatan	354,467,500
	BKSDA Kalimantan Barat	30,850,000
	BKSDA Kalimantan Timur	105,668,500
	BKSDA Kalimantan Tengah	170,150,000

Lanjutan Tabel/Continued Table 2.5

Satuan Kerja		Jumlah PNBP
		(Rp)
	1	2
	BKSDA Sulawesi Tengah	23,150,000
	BKSDA Sulawesi Tenggara	31,945,000
	BKSDA Sulawesi Utara	561,082,500
	BKSDA Maluku	-
	BKSDA Bali	724,122,000
	BKSDA Nusa Tenggara Barat	310,755,000
	BTN Baluran	2,854,271,500
	BTN Alas Purwo	3,971,870,500
	BTN Meru Betiri	423,987,000
	BTN Ujung Kulon	308,571,000
	BTN Bali Barat	2,978,226,000
	BTN Gunung Halimun Salak	1,357,881,500
	BTN Siberut	12,600,000
	BTN Berbak Sembilang	-
	BTN Bukit Tiga Puluh	34,111,500
	BTN Kepulauan Seribu	137,064,000
	BTN Karimun Jawa	596,095,000
	BTN Way Kambas	4,000,000
	BTN Kutai	367,465,000
	BTN Tanjung Puting	4,949,389,500
	BTN Bukit Baka Bukit Raya	21,302,500
	BTN Bogani Nani Wartabone	59,378,000
	BTN Bunaken	483,100,000
	BTN Takabone Rate	99,980,000
	BTN Rawa Aopa Watumuhai	13,537,500
	BTN Komodo	20,049,647,500
	BTN Gunung Rinjani	4,891,881,000
	BTN Gunung Palung	107,192,500
	BTN Kelimutu	1,452,756,000
	BTN Manusela	32,940,000

Lanjutan Tabel/Continued Table 2.5

Satuan Kerja		Jumlah PNB
		(Rp)
	1	2
	BTN Wakatobi	320,107,500
	BTN Wasur	19,372,500
	BTN Lorentz	17,485,000
	BTN Kayan Mentarang	325,000
	BTN Sebangau	40,160,000
	BTN Kepulauan Togean	202,785,000
	BTN Bantimurung Bulusaraung	1,318,431,000
	BTN Aketajawe Lolobata	2,017,500
	BTN Gunung Ceremai	2,356,222,500
	BTN Gunung Merbabu	1,891,908,000
	BTN Gunung Merapi	1,023,302,500
	BTN Batang Gadis	1,559,000
	BTN Tesso Nilo	2,869,500
	BTN Bukit Dua Belas	4,204,000
	BTN Manupeu Tanadaru Laiwangi W	153,180,000
	BTN Tambora	154,830,000
A	Jumlah TN	71,071,192,500
B	Jumlah KSDA	23,984,323,500
C	Jumlah TN + KSDA	95,055,516,000
D	Direktorat PJLHK	7,307,778,840
Jumlah Total		197,418,810,840

Sumber : Direktorat Jenderal Konservasi Sumber Daya Alam dan Ekosistem

Tabel 2.6 Luas Kawasan Konservasi menurut Region sampai dengan Tahun 2023
Table

Region	Fungsi Kawasan	Jumlah (Unit)	Luas (Ha)
1	2	3	4
Bali dan Nusa Tenggara		61	744,177.87
	CA	14	43,685.97
	KSA/KPA	3	11,088.74
	SM	6	15,595.28
	Tahura	3	6,347.49
	TB	2	3,419.64
	TN	8	462,411.84
	TWA	25	201,628.90
Jawa		134	808,721.15
	CA	77	57,295.14
	SM	11	39,598.42
	Tahura	7	33,218.04
	TB	1	12,420.70
	TN	12	656,482.77
	TWA	26	9,706.09
Kalimantan		62	5,156,313.57
	CA	17	882,158.83
	KSA/KPA	6	290,674.46
	SM	9	69,136.78
	Tahura	8	199,640.60
	TN	8	3,676,970.92
	TWA	14	37,731.98
Maluku dan Papua		78	10,730,095.43
	CA	34	2,498,643.23
	KSA/KPA	10	66,013.13
	SM	18	3,569,323.11
	TN	5	4,571,743.12
	TWA	11	24,372.83

Lanjutan Tabel/Continued Table 2.6

Region	Fungsi Kawasan	Jumlah (Unit)	Luas (Ha)
1	2	3	4
Sulawesi		75	4,219,560.24
	CA	21	542,500.23
	KSA/KPA	1	988.35
	SM	15	271,706.86
	Tahura	9	34,321.09
	TB	2	8,208.62
	TN	9	3,139,066.01
	TWA	18	222,769.08
Sumatera		154	5,251,725.56
	CA	50	158,530.79
	KSA/KPA	9	7,597.56
	SM	26	934,042.43
	Tahura	17	128,439.35
	TB	5	114,209.13
	TN	13	3,617,492.86
	TWA	34	291,413.44
Grand Total		564	26,910,593.81

Sumber : Direktorat Jenderal Konservasi Sumber Daya Alam dan Ekosistem

Tabel 2.7 Rekapitulasi Luas Kawasan Konservasi Menurut Fungsinya sampai
Table dengan Tahun 2023

Fungsi Kawasan Konservasi	Jumlah (Unit)	Luas (Ha)
1	2	3
CA	213	4,182,814.19
KSA/KPA	29	376,362.25
SM	85	4,899,402.88
Tahura	44	401,966.58
TB	10	138,258.09
TN	55	16,124,167.53
TWA	128	787,622.31
Total	564	26,910,593.81

Sumber : Direktorat Jenderal Konservasi Sumber Daya Alam dan Ekosistem

Tabel 2.8 **Table** Kerja Sama Penyelenggraan KSA dan KPA berdasarkan Mitra Kerja Sama tahun 2023

Mitra Kerja Sama	Jumlah
1	2
Kerjasama Penguatan Fungsi	42
Pemerintah Daerah	3
Perorangan	0
Lembaga Pendidikan	7
Badan Usaha	14
Yayasan/LSM	17
Instansi/Kementerian lain	1
Kerjasama Pembangunan Strategis	52
TNI/POLRI	0
Kementerian /Lembaga	11
BUMN	14
Pemerintah Provinsi	3
Pemerintah Kabupaten/Kota	9
Swasta	15
JUMLAH TOTAL	94

Sumber : Direktorat Jenderal Konservasi Sumber Daya Alam dan Ekosistem

Tabel 2.9 Kawasan Konservasi yang mendapatkan Penetapan Internasional sebagai Cagar Biosfer sampai dengan Tahun 2023

Nama Cagar Biosfer	Kawasan Konservasi dalam Zonasi Cagar Biosfer			Keterangan
	Area Inti	Zona Penyangga	Area Transisi	
1	2	3	4	5
Cibodas	TN G. Gede Pangrango; CA dan TWA Telaga Warna; TWA Jember	-	-	Ditetapkan pada pertemuan MAB di Paris, 20-22 Januari 1977
Komodo	TN Komodo	CA Wae Wuul	-	Ditetapkan pada pertemuan MAB di Paris, 20-22 Januari 1977
Tanjung Puting	TN Tanjung Puting	TWA Tanjung Keluang	-	Ditentukan pada pertemuan MAB di Paris, 20-22 Januari 1977
Lore Lindu	TN Lore Lindu	THR Sulawesi Tengah	CA Pamona; TWA Wera; CA Pangi Binangga; THR Sulawesi Tengah	Ditetapkan pada pertemuan MAB di Paris, 20-22 Januari 1977
Pulau Siberut	TN Siberut; WA Saibi Sarabua	-	-	Ditetapkan pada pertemuan MAB Tahun 1981
Gunung Leuser	TN Gunung Leuser	SM Rawa Singkil; CA Serbojadi; TB Lingga Isaq	TB Lingga Isaq	Ditetapkan pada pertemuan MAB Tahun 1981
			THR Subulussalam	
			SM Karang Gading	
Giam Siak Kecil Bukit Batu	SM Giam Siak Kecil; SM Bukit Batu	-	-	Ditetapkan oleh UNESCO pada Sidang ICC MAB UNESCO ke 21 di Pulau Jeju, Korea Selatan pada tanggal 26 Mei 2009
Wakatobi	TN Wakatobi	-	-	Ditetapkan oleh UNESCO pada Sidang ICC MAB UNESCO ke 24 di Paris pada bulan Juni 2012
Bromo Tengger Semeru-Arjuna	TN Bromo Tengger Semeru; THR R.Soeryo	-	TWA Gunung Baung; CA Gunung Abang; CA Besowo Gadungan	Ditetapkan oleh UNESCO pada Sidang ICC MAB UNESCO ke 27 di Paris pada tanggal 29 Juni 2015

Lanjutan Tabel/Continued Table 2.9

Nama Cagar Biosfer	Kawasan Konservasi dalam Zonasi Cagar Biosfer			Keterangan
	Area Inti	Zona Penyangga	Area Transisi	
1	2	3	4	5
Taka Bonerate	TN Taka Bonerate	-	-	Ditetapkan oleh UNESCO pada Sidang ICC MAB UNESCO ke 27 di Paris pada tanggal 29 Juni 2015
Blambangan	TN Baluran; TN Alas Purwo; TN Meru Betiri; TWA Ijen	-	CA Curah Manis Sempolan I-VIII; CA Jaggangan Rogojampi I-II; CA Ceding	Ditetapkan oleh UNESCO pada Sidang ICC MAB UNESCO ke 28 di Peru pada bulan Maret 2016
Berbak Sembilang	TN Berbak; TN Sembilang	-	-	Ditetapkan oleh UNESCO pada Sidang ICC MAB UNESCO ke 30 di Palembang pada 23-28 Juli 2018
Betung Kerihun Danau Sentarum Kapuas Hulu	TN Betung Kerihun; TN Danau Sentarum	-	-	Ditetapkan oleh UNESCO pada Sidang ICC MAB UNESCO ke 30 di Palembang pada 23-28 Juli 2018
Rinjani	TN Gunung Rinjani	-	-	Ditetapkan oleh UNESCO pada Sidang ICC MAB UNESCO ke 30 di Palembang pada 23-28 Juli 2018
Saleh Moyo Satonda	TN Tambora, TN Moyo Satonda	-	-	Dideklarasikan pada pertemuan ICC-MAB ke-31 di Paris, Perancis, 29 Juni 2019
Togean Tojo Una-una	TN Kep Togean dan CA Tanjung Api	-	-	Dideklarasikan pada pertemuan ICC-MAB ke-31 di Paris, Perancis, 29 Juni 2019
Bunaken Tangkoko Minahasa	TN Bunaken	CA Gunung Lokon, TWA Batu Putih, CA G Dua Saudara, TWA Batu Angus, THR Gunung Tumpa	-	Ditetapkan dalam Sidang ICC MAB UNESCO ke 32 tgl 28 Ok 2020
Karimunjawa Jepara	TN Karimunjawa	CA G Celereing, CA Keling I, CA Keling II/III, CA Kembang	-	Ditetapkan dalam Sidang ICC MAB UNESCO ke 32 tgl 28 Ok 2020
Merapi Merbabu Menoreh	TN Merapi, TN Merbabu	CA Sepakung	-	Ditetapkan dalam Sidang ICC MAB UNESCO ke 32 tgl 28 Ok 2020
Bantimurung Bulusaraung Ma'rupane	"- TN Bantimurung Bulusaraung, - TWA Cani Cinrereng"	-	-	Ditetapkan pada sidang ICC MAB ke 35 tanggal 14 Juni 2023

Sumber : Direktorat Jenderal Konservasi Sumber Daya Alam dan Ekosistem

Tabel 2.10 **Tenaga Pengamanan Hutan Per Satuan Kerja Tahun 2023**
Table

Satuan Kerja	Tenaga Pengamanan Hutan			
	Polhut	PPNS	TPHL	MMP
	(Orang)	(Orang)	(Orang)	(Orang)
1	2	3	4	5
Balai KSDA Aceh	16	0	18	18
Balai Besar KSDA Sumatera Utara	13	10	12	0
Balai TN Batang Gadis	20	0	0	21
Balai Besar TN Gunung Leuser	37	9	13	4
Balai KSDA Sumatera Barat	54	0	0	0
Balai TN Siberut	23	3	4	12
Balai Besar KSDA Riau	0	0	0	0
Balai TN Bukit Tigapuluh	24	0	0	30
Balai TN Tesso Nilo	24	0	0	60
Balai KSDA Jambi	11	0	1	109
Balai TN Berbak Sembilang	40	2	1	37
Balai TN Bukit Duabelas	21	0	17	36
Balai Besar TN Kerinci Seblat	82	0	0	75
Balai KSDA Sumatera Selatan	48	2	20	162
Balai KSDA Bengkulu	34	9	18	18
Balai Besar TN Bukit Barisan Selatan	43	8	0	85
Balai TN Way Kambas	55	2	3	64
Balai KSDA Jakarta	5	0	0	14
Balai TN Kepulauan Seribu	17	0	0	24
Balai Besar KSDA Jawa Barat	163	0	8	531
Balai TN Gunung Ciremai	25	0	0	60
Balai Besar TN Gunung Gede Pangrango	31	2	9	129
Balai TN Gunung Halimun Salak	35	0	1	56
Balai KSDA Jawa Tengah	72	1	0	315

Lanjutan Tabel/Continued Table 2.10

Satuan Kerja	Tenaga Pengamanan Hutan			
	Polhut	PPNS	TPHL	MMP
	(Orang)	(Orang)	(Orang)	(Orang)
1	2	3	4	5
Balai TN Gunung Merbabu	14	1	0	59
Balai TN Karimunjawa	23	0	0	75
Balai KSDA Yogyakarta	12	1	0	33
Balai TN Gunung Merapi	18	0	1	181
Balai Besar KSDA Jawa Timur	52	0	0	26
Balai TN Alas Purwo	17	0	3	37
Balai TN Baluran	17	2	34	30
Balai Besar TN Bromo Tengger Semeru	16	0	0	94
Balai TN Meru Betiri	18	0	4	28
Balai TN Ujung Kulon	12	0	82	48
Balai KSDA Bali	42	3	10	60
Balai TN Bali Barat	27	0	0	3
Balai KSDA NTB	18	0	18	78
Balai TN Gunung Rinjani	29	0	0	137
Balai Besar KSDA NTT	29	0	0	310
Balai TN Kelimutu	13	0	1	222
Balai TN Komodo	18	1	52	30
Balai TN Manupeu Tanah Daru dan Laiwangi Wanggameti	25	0	0	85
Balai KSDA Kalimantan Barat	9	0	0	0
Balai Besar TN Betung Kerihun dan Danau Sentarum	34	0	2	0
Balai TN Bukit Baka Bukit Raya	13	2	0	30
Balai TN Tambora	15	0	0	30
Balai TN Gunung Palung	24	0	1	28
Balai KSDA Kalimantan Tengah	4	0	8	0
Balai TN Sebangau	18	0	0	80
Balai TN Tanjung Puting	0	0	0	0

Lanjutan Tabel/Continued Table 2.10

Satuan Kerja	Tenaga Pengamanan Hutan			
	Polhut	PPNS	TPHL	MMP
	(Orang)	(Orang)	(Orang)	(Orang)
1	2	3	4	5
Balai KSDA Kalimantan Selatan	20	0	1	0
Balai KSDA Kalimantan Timur	8	0	0	14
Balai TN Kayan Mentarang	24	0	35	40
Balai TN Kutai	26	0	1	30
Balai KSDA Sulawesi Utara	8	0	0	24
Balai TN Bunaken	16	0	0	33
Balai KSDA Sulawesi Tengah	16	0	1	29
Balai TN Kepulauan Togean	16	0	0	21
Balai Besar TN Lore Lindu	20	0	0	0
Balai Besar KSDA Sulawesi Selatan	42	5	0	144
Balai TN Bantimurung Bulusaraung	24	0	13	35
Balai TN Taka Bonerate	20	0	0	81
Balai KSDA Sulawesi Tenggara	24	1	7	46
Balai TN Rawa Aopa Watumohai	24	0	10	13
Balai TN Wakatobi	30	4	0	0
Balai TN Bogani Nani Wartabone	23	0	0	31
Balai KSDA Maluku	29	1	0	64
Balai TN Manusela	30	1	12	63
Balai TN Aketajawe Lolobata	27	0	0	53
Balai Besar KSDA Papua Barat	37	0	0	83
Balai Besar TN Teluk Cenderawasih	48	4	3	24
Balai Besar KSDA Papua	42	0	0	141
Balai TN Lorentz	30			120
Balai TN Wasur	29	1	0	12

Sumber : Direktorat Jenderal Konservasi Sumber Daya Alam dan Ekosistem

Tabel 2.11 **Tenaga Pengendalian Kebakaran Hutan Tahun 2023**
Table

Satuan Kerja	Tenaga Pengendalian Kebakaran Hutan			
	Manggala Agni	Manggala Agni	Jumlah	MPA
	PNS (Orang)	Non PNS (Orang)	Regu	(Orang)
1	2	3	4	5
Balai Besar KSDA Jawa Barat	1	1	14	262
Balai Besar KSDA Jawa Timur	0	0	14	340
Balai Besar KSDA NTT	0	0	0	30
Balai Besar KSDA Papua	0	0	2	20
Balai Besar KSDA Papua Barat	0	0	0	95
Balai Besar KSDA Riau	0	0	0	60
Balai Besar KSDA Sulawesi Selatan	0	0	9	104
Balai Besar KSDA Sumatera Utara	0	0	0	0
Balai Besar TN Betung Kerihun dan Danau Sentarum	0	31	3	0
Balai Besar TN Bromo Tengger Semeru	0	0	0	126
Balai Besar TN Bukit Barisan Selatan	0	0	0	30
Balai Besar TN Gunung Gede Pangrango	1	0	0	55
Balai Besar TN Gunung Leuser	0	0	0	0
Balai Besar TN Kerinci Seblat	0	0	0	79
Balai Besar TN Lore Lindu	0	0	0	90
Balai Besar TN Teluk Cenderawasih	0	0	0	0
Balai KSDA Aceh	59	44	3	24
Balai KSDA Bali	0	0	4	79
Balai KSDA Bengkulu	0	0	2	120
Balai KSDA Jakarta	0	0	0	0
Balai KSDA Jambi	0	0	0	0
Balai KSDA Jawa Tengah	0	0	0	166

Lanjutan Tabel/Continued Table 2.11

Satuan Kerja	Tenaga Pengendalian Kebakaran Hutan			
	Manggala Agni	Manggala Agni	Jumlah	MPA
	PNS (Orang)	Non PNS (Orang)	Regu	(Orang)
1	2	3	4	5
Balai KSDA Kalimantan Barat	0	0	0	0
Balai KSDA Kalimantan Selatan	0	0	0	0
Balai KSDA Kalimantan Tengah	0	0	0	71
Balai KSDA Kalimantan Timur	0	0	0	0
Balai KSDA Maluku	0	0	0	0
Balai KSDA NTB	0	0	0	75
Balai KSDA Sulawesi Tengah	0	0	0	0
Balai KSDA Sulawesi Tenggara	0	0	0	60
Balai KSDA Sulawesi Utara	0	0	0	60
Balai KSDA Sumatera Barat	0	0	0	0
Balai KSDA Sumatera Selatan	0	0	7	338
Balai KSDA Yogyakarta	17	2	3	91
Balai TN Aketajawe Loloabata	0	0	0	0
Balai TN Alas Purwo	0	0	20	20
Balai TN Bali Barat	0	0	0	0
Balai TN Baluran	40	38	6	30
Balai TN Bantimurung Bulusaraung	0	30	2	0
Balai TN Batang Gadis	0	0	0	0
Balai TN Berbak Sembilang	0	30	2	0
Balai TN Bogani Nani Wartabone	0	0	0	0
Balai TN Bukit Baka Bukit Raya	0	0	5	200
Balai TN Bukit Duabelas	51	0	2	32
Balai TN Bukit Tigapuluh	0	0	0	30
Balai TN Bunaken	0	0	0	0
Balai TN Gunung Ciremai	0	0	0	153

Lanjutan Tabel/Continued Table 2.11

Satuan Kerja	Tenaga Pengendalian Kebakaran Hutan			
	Manggala Agni	Manggala Agni	Jumlah	MPA
	PNS (Orang)	Non PNS (Orang)	Regu	(Orang)
1	2	3	4	5
Balai TN Gunung Halimun Salak	3	0	17	56
Balai TN Gunung Merapi	18	0	7	195
Balai TN Gunung Merbabu	0	0	2	191
Balai TN Gunung Palung	0	0	0	0
Balai TN Gunung Rinjani	0	0	0	135
Balai TN Karimunjawa	0	30	0	0
Balai TN Kayan Mentarang	0	0	0	0
Balai TN Kelimutu	0	0	2	30
Balai TN Kepulauan Seribu	0	0	0	0
Balai TN Kepulauan Togean	0	0	0	0
Balai TN Komodo	0	0	0	90
Balai TN Kutai	0	0	0	0
Balai TN Lorentz	0	0	0	0
Balai TN Manupeu Tanah Daru dan Laiwangi Wanggameti	59	48	4	85
Balai TN Manusela	0	0	0	16
Balai TN Meru Betiri	0	0	0	0
Balai TN Rawa Aopa Watumohai	0	12	1	0
Balai TN Sebangau	0	30	2	102
Balai TN Siberut	0	0	0	0
Balai TN Taka Bonerate	0	0	0	0
Balai TN Tambora	0	0	3	45
Balai TN Tanjung Puting	45	61	3	45
Balai TN Tesso Nilo	0	9	1	92
Balai TN Ujung Kulon	0	0	2	30
Balai TN Wakatobi	0	0	0	0
Balai TN Wasur	0	0	15	0
Balai TN Way Kambas	0	0	4	0

Sumber : Direktorat Jenderal Konservasi Sumber Daya Alam dan Ekosistem

Tabel 2.12 **Jumlah Pemegang Izin Usaha Pengedar Tumbuhan dan Satwa Liar ke Luar Negeri Tahun 2023**

Komoditi	Pegedar TSL Dalam Negeri (Unit)	Pegedar TSL	
		Luar Negeri	
		(Unit)	
1	2	3	
Koral	73	68	
Reptil	172	137	
Gaharu	127	51	
Flora (termasuk Pakis)	22	38	
Ikan	139	92	
Arthropoda	31	31	
Ramin	5	5	
Buaya	19	25	
Burung	114	76	
Ampibi	30	35	
Mamalia	61	41	
Moluska	30	14	
Sonokeling	264	137	
Pasak Bumi	2	1	
JUMLAH	1089	751	

Sumber : Direktorat Jenderal Konservasi Sumber Daya Alam dan Ekosistem

Tabel 2.13 **Jumlah Unit Penangkar Tumbuhan dan Satwa Liar Tahun 2019-2023**
Table

UPT KSDA	JUMLAH UNIT PENANGKAR				
	Tahun 2019	Tahun 2020	Tahun 2021	Tahun 2022	Tahun 2023
1	2	3	4	5	6
BBKSDA Sumatera Utara	26	34	37	38	40
BBKSDA Riau	30	33	34	13	8
BBKSDA Jawa Barat	190	158	159	284	92
BBKSDA Jawa Timur	179	220	88	140	88
BBKSDA Nusa Tenggara Timur	24	9		0	0
BBKSDA Sulawesi Selatan	34	38	35	36	2
BBKSDA Papua	3	5	6	3	6
BBKSDA Papua Barat	3	10	8	10	2
BKSDA Nangroe Aceh Darussalam	8	5	6	7	8
BKSDA Sumatera Barat	1	1	1	1	3
BKSDA Jambi	30	22	16	40	33
BKSDA Sumatera Selatan	31	19	8	4	2
BKSDA Bengkulu	62	61	57	31	49
BKSDA Jakarta	40	40	35	23	37
BKSDA Jawa Tengah	489	421	395	421	232
BKSDA D.I. Yogyakarta	31	34	34	48	58
BKSDA Bali	117	119	129	113	124
BKSDA Nusa Tenggara Barat	54	57	42	60	26
BKSDA Kalimantan Barat	89	83	95	6	1
BKSDA Kalimantan Tengah	14	13	11	5	3
BKSDA Kalimantan Selatan	16	20	21	14	5
BKSDA Kalimantan Timur	11	10	10	12	12

Lanjutan Tabel/Continued Table 2.13

UPT KSDA	JUMLAH UNIT PENANGKAR				
	Tahun 2019	Tahun 2020	Tahun 2021	Tahun 2022	Tahun 2023
1	2	3	4	5	6
BKSDA Sulawesi Tengah	8	7		7	5
BKSDA Sulawesi Tenggara	19	18	18	20	17
BKSDA Sulawesi Utara	7	6	4	6	4
BKSDA Maluku	3	6	3	6	5
JUMLAH	1,519	1,449	1,252	1,348	862

Sumber : Direktorat Jenderal Konservasi Sumber Daya Alam dan Ekosistem

Tabel 2.14 **Lembaga Konservasi untuk Kepentingan Khusus Tahun 2023**
Table

UPT	Nama Lembaga
1	2
Balai Besar KSDA Sumatera Utara	Pusat Karantina dan Rehabilitasi Orangutan – SOCP Sibolangit
	Pusat Rehabilitasi Satwa (Orangutan, Siamang, Owa, dan Beruang)
	Sanctuary HS Barumon Bodhicita
Balai KSDA Sumatera Barat	Pusat Rehabilitasi Harimau Sumatera
Balai Besar KSDA Jawa Barat	Pusat Rehabilitasi Satwa YIARI Ciapus
	Pusat Rehabilitasi Eks-Topeng Monyet Cikole
	Pusat Rehabilitasi Primata Jawa
	Pusat Pelatihan Satwa Cikananga
	Perkumpulan Suaka Elang
Balai KSDA Jakarta	Pusat Sanctuary Elang Bondol
Balai KSDA Bali	Pusat Penyelamatan Satwa Liar Jenis Aquatic dan non Aquatic
	Pusat Penyelamatan Satwa
	Yayasan Kura-Kura Penida
Balai KSDA Bengkulu – Lampung	Pusat Penyelamatan Satwa Kalianda
	Adhiniaga Kreasi Nusa - Lampung
Balai Besar KSDA Jawa Timur	Pusat Rehabilitasi Satwa Lutung Jawa (Javan Langur Center)
Balai KSDA Sumatera Selatan	Yayasan Pelestarian Flora dan Fauna Bangka Belitung
	The Aspinall Foundation – Indonesia Program
Balai KSDA Kalimantan Timur	Borneo Orangutan Survival Foundation Samboja Lestari (BOSF-SL)
Balai KSDA Kalimantan Timur	Yayasan Arsar Djojohadikusumo
	Jejak Pulang
	CAN Borneo
Balai KSDA Kalimantan Barat	Pusat Penyelamatan Burung Berkicau Wak Gatak
	Yayasan Inisiasi Alam Rehabilitas Indonesia
	Yayasan Penyelamatan Orangutan Sintang
	PPS Primata dan Beruang Kalaweit
Balai KSDA Kalimantan Tengah	Pusat Rehabilitasi Satwa Nyaru Menteng
Balai KSDA Jambi	Orangutan Foundation Indonesia

Lanjutan Tabel/*Continued Table 2.14*

UPT	Nama Lembaga
1	2
	OF-UK
	FZS Indonesia
Balai KSDA Sulawesi Utara	Pusat Pelatihan Satwa Tasikoki

Sumber : Direktorat Jenderal Konservasi Sumber Daya Alam dan Ekosistem

Tabel
Table **2.15** **Rekapitulasi Pelepasliaran Satwa Tahun 2023**

UPT KSDA	Tahun				
	2019	2020	2021	2022	2023
1	2	3	4	5	6
Aves	27,491	55,745	39,810	43,333	33,839
Reptil	77,922	184,273	11,401	119,620	66,118
Mamalia & Primata	492	639	499	481	378
Pisces	315	885	274	300	-
Lain-lain	84	0	375	0	5,363
JUMLAH	106,304	241,542	52,359	163,734	105,698

Sumber : Direktorat Jenderal Konservasi Sumber Daya Alam dan Ekosistem

Tabel 2.16 Rekapitulasi PNPB pemanfaatan jenis tumbuhan dan satwa liar per satuan kerja tahun 2023

Satuan Kerja	Jumlah (Rp)
1	2
Direktorat KKHSG	15,183,136,857
BBKSDA Sumut	414,183,800
BBKSDA Riau	267,915,875
BBKSDA Jabar	1,256,166,499
BBKSDA Jatim	1,711,739,978
BBKSDA NTT	132,928,700
BBKSDA Sulsel	559,558,234
BBKSDA Papua	3,503,287,375
BBKSDA Papua Barat	325,962,550
BKSDA NAD	74,625,300
BKSDA Sumbar	248,033,625
BKSDA Jambi	68,476,840
BKSDA Sumsel	1,048,710,208
BKSDA Bengkulu	161,908,332
BKSDA Jakarta	67,981,200
BKSDA Jateng	217,059,880
BKSDA Yogyakarta	68,850,130
BKSDA Bali	18,609,000
BKSDA NTB	30,818,400
BKSDA Kalbar	305,818,400
BKSDA Kalteng	699,306,025
BKSDA Kalsel	94,679,000
BKSDA Kaltim	177,759,150
BKSDA Sulteng	145,418,681
BKSDA Sultra	137,046,268
BKSDA Sulut	187,231,000
BKSDA Maluku	488,634,225
JUMLAH	27,595,882,191

Sumber : Direktorat Jenderal Konservasi Sumber Daya Alam dan Ekosistem

Tabel 2.17 **Rekapitulasi Luas Pemulihan Ekosistem Kawasan Konservasi sampai dengan Tahun 2023**

Tahun	Target (Ha)	Realisasi (Ha)	Persentasi (%)
1	2	3	4
2019	20,000.00	28,830.94	144.15
2020	20,000.00	39,471.36	197.36
2021	45,000.00	31,055.85	69.01
2022	45,000.00	72,114.42	160.25
2023	45,000.00	54,295.36	120.66
Total	175,000.00	225,767.93	129.01%

Sumber : Direktorat Jenderal Konservasi Sumber Daya Alam dan Ekosistem

Pengelolaan Daerah Aliran Sungai Rehabilitasi Hutan

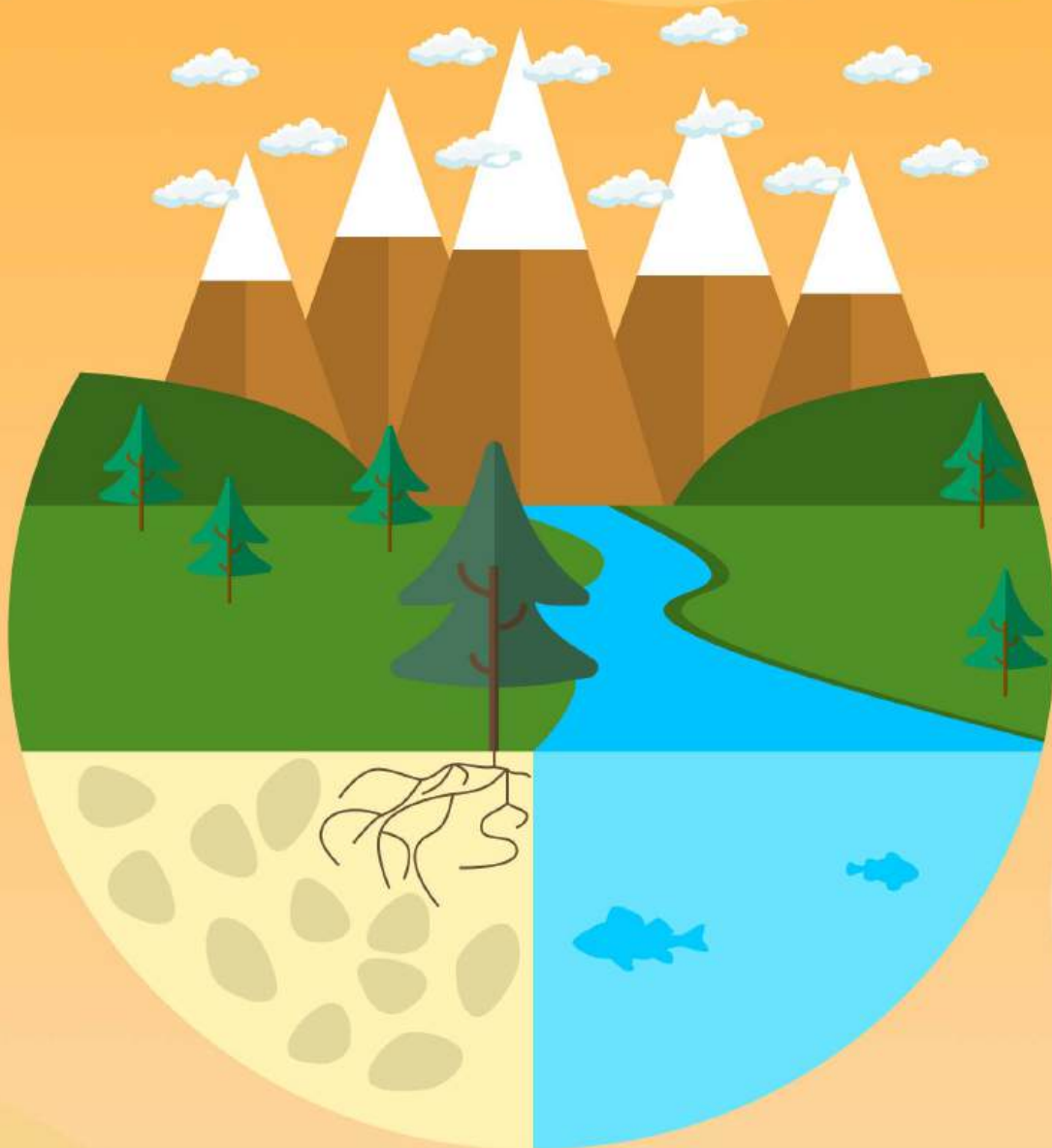

Tabel 3.1 **Rehabilitasi Hutan dan Lahan Tahun 2019-2023**
Table

Provinsi	Balai Pengelolaan Daerah Aliran Sungai	Perkembangan Rehabilitasi Hutan dan Lahan				
		2019	2020	2021	2022	2023
		(Ha)	(Ha)	(Ha)	(Ha)	(Ha)
1	2	4	5	6	7	8
Aceh	Krueng Aceh	17,684	1,671	3,897	3,927	3,528
	Wampu Sei Ular	7,845	-	591	387	347
Sumatera Utara	Wampu Sei Ular	4,132	2,062	2,156	3,794	1,894
	Asahan Barumon	16,709	2,188	2,838	16,635	8,476
Sumatera Barat	Agam Kuantan	6,343	7,326	9,852	6,021	3,442
	Indragiri Rokan	1,000	-	586	1,424	1,400
	Batanghari	351	-	768	203	
Riau	Indragiri Rokan	25,618	3,575	4,190	4,396	1,570
Jambi	Batanghari	3,924	654	1,810	4,208	3,470
Sumatera Selatan	Musi	21,400	4,423	7,796	8,039	3,894
	BPTH Will I				6,250	3,625
	Ketahun	7,229	-	-	-	
Bengkulu	Ketahun	5,236	2,227	3,245	5,238	3,509
Lampung	Way Seputih Sekampung	26,665	1,147	5,116	11,363	6,462
Bangka Belitung	Baturusa Cerucuk	3,547	1,746	1,606	2,874	1,586
Kepulauan Riau	Sei Jang Duriangkang	1,481	1,525	1,583	2,060	2,438
DKI Jakarta	Citarum Ciliwung	6,250	20	-	-	808
Jawa Barat	Citarum Ciliwung	9,766	8,535	6,153	30,598	13,439
	Cimanuk Citanduy	11,150	500	4,856	8,776	4,023
Jawa Tengah	Cimanuk Citanduy	8,379	4,340	1,917	275	611
	Pemali Jratun	5,000	4,255	2,029	6,319	4,476
	Serayu Opak Progo	11,480	92	3,073	1,275	5,732
	Solo	8,292	4,546	1,216	3,677	5,263
DI Yogyakarta	Serayu Opak Progo	6,810	6,587	373	3,028	2,594
Jawa Timur	Solo	4,343	316	5,345	400	2,345
	Brantas Sampean	15,025	4,549	5,142	8,699	5,579

Lanjutan Tabel/Continued Table 3.1

Provinsi	Balai Pengelolaan Daerah Aliran Sungai	Perkembangan Rehabilitasi Hutan dan Lahan				
		2019	2020	2021	2022	2023
		(Ha)	(Ha)	(Ha)	(Ha)	(Ha)
1	2	4	5	6	7	8
Banten	Citarum Ciliwung	13,709	212	1,545	929	1,194
Bali	Unda Anyar	5,124	2,742	2,804	2,710	2,173
Nusa Tenggara Barat	Dodokan Moyosari	7,738	3,174	3,961	13,001	5,205
Nusa Tenggara Timur	Benain Noelmina	15,340	681	4,859	15,611	5,140
Kalimantan Barat	Kapuas	13,614	1,930	3,112	5,146	13,994
Kalimantan Tengah	Kahayan	3,885	4,059	2,990	5,586	3,760
	Barito	-	-	606	660	3,168
Kalimantan Selatan	Barito	14,986	6,855	4,043	7,615	7,425
Kalimantan Timur	Mahakam Berau	7,800	12,241	15,669	18,682	18,727
Kalimantan Utara	Mahakam Berau	-	-	25	50	37
Sulawesi Utara	Tondano	5,178	1,638	2,360	6,898	5,762
Sulawesi Tengah	Palu Poso	3,493	1,980	5,730	5,037	4,359
Sulawesi Selatan	Jeneberang Saddang	30,961	3,880	7,706	7,940	5,710
	BPTH Will II				5,251	3,725
Sulawesi Tenggara	Sampara	3,499	1,620	6,555	3,532	3,386
Gorontalo	Bone Bolango	17,108	2,558	4,115	4,934	4,425
Sulawesi Barat	Karama	5,240	1,823	1,915	3,150	1,484
	Jeneberang Saddang	-	-	4	75	1,818
Maluku	Wae Hapu Batu Merah	3,959	963	2,570	3,949	2,401
Maluku Utara	Ake Malamo	2,229	1,917	2,810	3,616	4,102
Papua Barat	Remu Ransiki	1,925	1,716	1,019	1,550	2,447
Papua	Membramo	3,725	702	1,918	3,319	4,481
Jumlah		395,169	112,973	152,453	259,106	195,433

Sumber : Direktorat Kesatuan Pengelolaan Hutan Lindung
Data 2023 Belum termasuk Rehab DAS & Reklamasi, Rehabilitasi Mangrove, dan DAK

Tabel 3.2 Rehabilitasi Hutan (Reboisasi) Tahun 2019-2023
Table

Provinsi	Balai Pengelolaan Daerah Aliran Sungai	Perkembangan Kegiatan Rehabilitasi Hutan (Reboisasi)				
		2019	2020	2021	2022	2023
		(Ha)	(Ha)	(Ha)	(Ha)	(Ha)
1	2	3	4	5	6	7
Aceh	Krueng Aceh	10,500.00	-	2,010.00	889.00	380.00
	Wampu Sei Ular	3,642.96	-	-	-	-
Sumatera Utara	Wampu Sei Ular	4,007.05	60.00	1,517.00	1,500.00	422.00
	Asahan Barumon	13,200.00	-	1,500.00	1,550.00	250.00
Sumatera Barat	Agam Kuantan	200.00	-	1,500.00	650.00	420.00
	Indragiri Rokan	351.26	-	552.00	700.00	180.00
	Batanghari	1,000.00	-	100.00	102.00	-
Riau	Indragiri Rokan	14,748.78	500.00	1,348.00	-	100.00
Jambi	Batanghari	1,000.00	-	1,100.00	1,718.50	450.00
Sumatera Selatan	Musi	10,400.00	1,318.49	3,472.42	3,789.10	657.47
	Ketahun	7,228.63	-	-	-	-
Bengkulu	Ketahun	771.37	-	2,000.00	1,000.00	676.05
Lampung	Way Seputih Sekampung	16,500.00	-	2,556.70	1,600.00	803.00
Bangka Belitung	Baturusa Cerucuk	500.00	-	840.00	490.00	300.00
Kepulauan Riau	Sei Jang Duriangkang	400.00	367.49	600.00	330.00	200.00
DKI Jakarta	Citarum Ciliwung	-	-	-	-	-
Jawa Barat	Citarum Ciliwung	9,740.51	-	2,528.00	717.00	530.00
	Cimanuk Citanduy	8,500.08	-	1,000.00	500.00	180.00
Jawa Tengah	Cimanuk Citanduy	-	-	-	-	-
	Pemali Jratun	5,000.00	-	1,000.68	500.00	530.00
	Serayu Opak Progo	3,400.01	-	820.00	-	-
	Solo	3,657.38	-	-	-	-
D.I. Yogyakarta	Serayu Opak Progo	-	-	280.00	550.00	420.00
Jawa Timur	Solo	4,342.72	-	1,397.25	300.00	180.00
	Brantas Sampean	15,000.00	-	1,035.00	750.00	450.00

Lanjutan Tabel/Continued Table 3.2

Provinsi	Balai Pengelolaan Daerah Aliran Sungai	Perkembangan Kegiatan Rehabilitasi Hutan (Reboisasi)				
		2019	2020	2021	2022	2023
		(Ha)	(Ha)	(Ha)	(Ha)	(Ha)
1	2	3	4	5	6	7
Banten	Citarum Ciliwung	9.49	-	722.00	83.00	-
Bali	Unda Anyar	750.00	-	750.00	500.00	480.00
Nusa Tenggara Barat	Dodokan Moyosari	3,100.00	543.61	1,624.00	1,562.96	634.00
Nusa Tenggara Timur	Benain Noelmina	6,000.00	-	3,665.00	1,050.00	380.00
Kalimantan Barat	Kapuas	11,000.00	29.02	1,628.00	790.00	380.00
Kalimantan Tengah	Kahayan	400.00	1,069.00	1,150.00	1,031.69	1,571.00
	Barito	-	-	510.09	659.97	2,967.33
Kalimantan Selatan	Barito	8,300.00	3,470.93	3,565.99	2,274.10	1,671.80
Kalimantan Timur	Mahakam Berau	3,700.00	5,453.24	5,537.97	13,164.90	7,478.84
Kalimantan Utara	Mahakam Berau	-	-	25.00	-	25.60
Sulawesi Utara	Tondano	400.00	-	1,600.00	957.20	331.00
Sulawesi Tengah	Palu Poso	200.00	-	1,250.00	1,612.91	2,320.73
Sulawesi Selatan	Jeneberang Saddang	19,600.00	-	6,353.00	1,893.00	1,035.00
Sulawesi Tenggara	Sampara	300.00	2.20	5,037.00	995.75	505.00
Gorontalo	Bone Bolango	12,300.00	-	2,500.00	1,300.00	2,199.00
Sulawesi Barat	Lariang Mamasa	2,000.00	645.00	1,250.00	1,000.00	220.00
	Jeneberang Saddang	-	-	-	-	380.00
Maluku	Waehapu Batu Merah	2,050.00	-	1,300.00	1,250.00	380.00
Maluku Utara	Ake Malamo	500.00	1,119.02	2,229.50	2,070.80	1,338.79
Papua Barat	Remu Ransiki	300.00	856.30	500.00	500.00	380.00
Papua	Membramo	1,000.00	-	1,606.00	550.00	1,455.22
Jumlah		206,000	15,434	69,961	50,882	33,262

Sumber : Direktorat Kesatuan Pengelolaan Hutan Lindung

Ket : (-) Kegiatan Reboisasi Terdiri dari RHL DAS Prioritas/HL, RHL IKN, Rehabilitasi DAS dan Reklamasi

Sumber :

Data Cutoff tanggal :

* Perlu diisi

Tabel 3.3 Rehabilitasi Lahan Tahun 2019-2023
Table

Provinsi	Balai Pengelolaan Daerah Aliran Sungai	Perkembangan Rehabilitasi Lahan				
		2019	2020	2021	2022	2023
		(Ha)	(Ha)	(Ha)	(Ha)	(Ha)
1	2	3	4	5	6	7
Aceh	Krueng Aceh	7,108.75	814.92	1,812.18	2,963.00	3,073.00
	Wampu Sei Ular	4,202.50	-	591.00	387.00	347.00
Sumatera Utara	Wampu Sei Ular	-	792.00	589.00	2,294.00	1,486.00
	Asahan Barumun	3,508.75	1,588.00	1,288.14	15,045.00	8,317.00
Sumatera Barat	Agam Kuantan	6,143.20	7,225.57	8,302.31	5,196.00	3,211.00
	Indragiri Rokan	-	-	485.50	536.00	1,220.00
	Batanghari	-	-	215.95	101.00	
Riau	Indragiri Rokan	10,794.00	2,307.50	2,791.71	4,396.00	1,119.00
Jambi	Batanghari	2,923.55	453.63	684.81	2,439.00	2,987.00
Sumatera Selatan	Musi	10,950.00	2,744.89	4,274.06	4,200.00	3,072.00
	Ketahun	-	-	-	-	
Bengkulu	Ketahun	4,464.86	2,177.28	1,245.01	4,238.00	2,801.00
	Musi					15.00
Lampung	Way Seputih Sekampung	10,165.00	560.00	2,459.00	9,343.00	5,467.00
Bangka Belitung	Baturusa Cerucuk	2,972.40	1,168.43	716.28	2,384.00	1,282.00
Kepulauan Riau	Sei Jang Duriangkang	1,081.00	364.00	933.31	1,730.00	1,529.00
DKI Jakarta	Citarum Ciliwung	6,250.00	-	-	-	600.00
Jawa Barat	Citarum Ciliwung	-	8,253.60	3,543.00	28,430.00	12,889.00
	Cimanuk Citanduy	2,625.00		3,855.53	7,488.00	3,770.00
Jawa Tengah	Cimanuk Citanduy	8,378.56	4,339.59	1,916.55	225.00	606.00
	Pemali Jratun	-	3,755.15	1,028.42	5,284.00	3,843.00
	Serayu Opak Progo	8,079.63	-	2,252.87	1,175.00	5,730.00
	Solo	4,634.25	4,545.63	1,215.98	3,652.00	5,263.00
DI Yogyakarta	Serayu Opak Progo	6,810.00	6,567.02	92.87	2,478.00	2,170.00
Jawa Timur	Solo	-	-	3,947.54	100.00	2,164.00

TABEL 3 Pengelolaan Daerah Aliran Sungai Rehabilitasi Hutan

Lanjutan Tabel/Continued Table 3.3

Provinsi	Balai Pengelolaan Daerah Aliran Sungai	Perkembangan Rehabilitasi Lahan				
		2019	2020	2021	2022	2023
		(Ha)	(Ha)	(Ha)	(Ha)	(Ha)
1	2	3	4	5	6	7
	Brantas Sampean	-	3,839.88	4,106.52	6,912.00	4,910.00
Banten	Citarum Ciliwung	13,700.00	-	749.05	821.00	1,145.00
Bali	Unda Anyar	4,374.19	2,641.61	2,054.07	1,815.00	1,641.00
Nusa Tenggara Barat	Dodokan Moyosari	4,637.50	2,155.00	2,236.63	6,796.00	4,725.00
Nusa Tenggara Timur	Benain Noelmina	9,340.00	-	1,143.63	13,086.00	4,730.00
Kalimantan Barat	Kapuas	2,613.84	1,162.57	1,433.88	4,346.00	13,117.00
Kalimantan Tengah	Kahayan	3,410.00	1,854.18	1,765.38	4,454.00	2,900.00
	Barito	-	-	96.37	-	201.00
Kalimantan Selatan	Barito	6,685.70	1,897.69	476.56	5,341.00	6,379.00
Kalimantan Timur	Mahakam Berau	4,050.00	5,209.00	10,106.37	5,517.00	11,858.00
Kalimantan Utara	Mahakam Berau	-	-	-	50.00	45.00
Sulawesi Utara	Tondano	4,727.79	1,337.84	735.23	4,216.00	5,498.00
Sulawesi Tengah	Palu Poso	3,293.00	1,780.25	4,429.76	2,670.00	2,506.00
Sulawesi Selatan	Jeneberang Saddang	11,360.75	3,349.94	1,303.40	5,597.00	4,315.00
	Karama					55.00
Sulawesi Tenggara	Sampara	3,123.75	506.00	1,443.38	1,951.00	2,970.00
Gorontalo	Bone Bolango	4,732.50	1,879.79	1,540.26	2,454.00	2,225.00
Sulawesi Barat	Lariang Mamasa	3,239.69	635.93	639.71	1,020.00	1,183.00
	Jeneberang Saddang	-	-	4.05	-	1.00
Maluku	Wae Hapu Batu Merah	1,809.25	779.22	1,219.54	2,324.00	2,358.00
Maluku Utara	Ake Malamo	1,729.00	653.49	580.53	1,545.00	2,734.00
Papua Barat	Remu Ransiki	1,575.00	600.00	494.00	1,050.00	1,676.00
Papua	Membramo	2,675.00	336.00	312.27	2,344.00	2,220.00
Sumatera Selatan	BPTH Wil I	-	-	-	6,250.00	3,625.00
Sulawesi Selatan	BPTH Wil II	-	-	-	5,251.00	3,725.00
Jumlah		188,168	78,276	81,112	189,894	159,703

Sumber : Direktorat Kesatuan Pengelolaan Hutan Lindung

Ket : Kegiatan Rehabilitasi diluar Kawasan Terdiri Dari Penanaman KBR, KBD, Bibit Persemaian, Bibit Pusat Persemaian, UPSA, Seremonial/Serentak, CSR, DAK Hutan Rakyat dan DBH DR

Sumber :

Data Cutoff tanggal :

* Perlu diisi 62

TABEL 3 Pengelolaan Daerah Aliran Sungai Rehabilitasi Hutan

Tabel 3.4 Pembangunan Kebun Bibit Rakyat Tahun 2019-2023

Provinsi	Balai Pengelolaan Daerah Aliran Sungai	Pembangunan Kebun Bibit Rakyat									
		2019		2020		2021		2022		2023	
		(Unit)	(Batang)	(Unit)	(Batang)	(Unit)	(Batang)	(Unit)	(Batang)	(Unit)	(Batang)
1	2	3	4	5	6	7	8	9	10	11	12
Aceh	Krueng Aceh	97	1,980,000	35	700,000	47	1,410,000	46	1,380,000	33	1,010,000
	Wampu Sei Ular	13	260,000				-	10	300,000	11	420,000
Sumatera Utara	Wampu Sei Ular	21	420,000	25	500,000	17	510,000	8	300,000	14	360,000
	Asahan Barumun	32	640,000	25	500,000	12	360,000	12	360,000	17	530,000
Sumatera Barat	Agam Kuantan	24	720,000	20	400,000	16	480,000	16	510,000	14	420,000
	Indragiri Rokan	22	440,000				-	0			-
	Batanghari	7	140,000	20	800,000	15	450,000	3	90,000		-
Riau	Indragiri Rokan	20	400,000	45	900,000	25	750,000	21	627,000	16	460,000
Jambi	Batanghari	18	360,000				-	9	240,027	21	626,000
Sumatera Selatan	Musi	67	1,360,000	40	800,000	32	960,000	32	960,000	32	958,000
Bengkulu	Ketahun	23	500,000	20	400,000	0	-	22	660,000	12	360,000
Lampung	Way Seputih Way Sekampung	22	560,000	25	500,000	32	930,031	45	1,376,000	60	887,500
Kepulauan Riau	Sei Jang Duriangkang	16	320,000	10	240,000	12	300,020	12	330,000	12	360,000
Bangka Belitung	Baturusa Cerucuk	15	300,000	15	300,000	12	360,000	12	370,000	8	240,000
DKI Jakarta	Citarum Ciliwung	-	-			0	-	0			-
Banten	Citarum Ciliwung	36	1,080,000	14	420,000	22	770,000	32	1,120,000		595,000
Jawa Barat	Citarum Ciliwung	58	1,830,000	51	1,530,000	75	2,625,000	75	2,590,000	85	2,425,020
	Cimanuk Citanduy	178	5,430,000	70	2,100,000	52	1,715,147	61	2,215,000		1,725,000
Jawa Tengah	Cimanuk Citanduy	8	240,000	5	150,000	9	315,000	9	315,000	62	490,000
	Pemali Jratun	141	4,680,000	65	2,010,000	22	770,000	22	785,000	21	735,000

Lanjutan Tabel/Continued Table 3.4

Provinsi	Balai Pengelolaan Daerah Aliran Sungai	Pembangunan Kebun Bibit Rakyat									
		2019		2020		2021		2022		2023	
		(Unit)	(Batang)	(Unit)	(Batang)	(Unit)	(Batang)	(Unit)	(Batang)	(Unit)	(Batang)
1	2	3	4	5	6	7	8	9	10	11	12
	Solo	47	1,410,000	38	1,140,000	30	1,050,000	54	1,890,000		525,000
	Serayu Opak Progo	32	960,000			47	1,645,000	39	1,361,500		1,960,000
DI Yogyakarta	Serayu Opak Progo	8	240,000	50	1,500,000	0	-	8	295,000	56	-
Jawa Timur	Brantas Sampean	156	5,490,000	91	2,760,000	92	3,220,000	99	3,465,000	65	2,275,000
	Solo	80	2,400,000	52	1,560,000	30	1,050,000	0		52	1,310,000
Kalimantan Barat	Kapuas	51	1,040,000	40	800,000	42	1,260,000	52	1,560,000	43	1,290,000
Kalimantan Tengah	Kahayan	38	840,000	24	480,000	22	660,000	22	660,000	21	1,099,500
	Barito	4	100,000			0	-			13	250,000
Kalimantan Selatan	Barito	12	280,000	15	300,000	11	330,000	12	360,000		140,000
Kalimantan Timur	Mahakam Berau	45	900,000	29	580,000	24	660,044	30	934,000	27	810,000
Kalimantan Utara	Mahakam Berau	6	140,000	6	120,000	0	-	2	80,000		
Bali	Unda Anyar	41	900,000	35	700,000	32	960,000	24	720,000	24	720,000
Nusa Tenggara Barat	Dodokan Moyosari	25	500,000	40	800,000	33	990,000	40	3,445,500	42	1,270,000
Nusa Tenggara Timur	Benain Noelmina	127	2,540,000	30	600,000	32	960,000	42	1,230,000	43	1,302,000
Sulawesi Utara	Tondano	28	560,000	20	400,000	13	390,000	4	120,000	9	270,000
Gorontalo	Bone Bolango	80	1,720,000	30	600,000	13	390,000	12	420,000	15	470,000
Sulawesi Tengah	Palu Poso	15	300,000	15	300,000	20	570,019	12	370,000	16	510,000
Sulawesi Barat	Lariang Mamasa	41	900,000	25	500,000	25	750,000	22	660,000	22	660,000
	Jeneberang Saddang							45	1,380,000		-
Sulawesi Selatan	Lariang Mamasa	2	40,000			0	-				-
	Jeneberang Saddang	231	4,720,000	90	1,800,000	21	450,090			65	1,590,000

Lanjutan Tabel/Continued Table 3.4

Provinsi	Balai Pengelolaan Daerah Aliran Sungai	Pembangunan Kebun Bibit Rakyat									
		2019		2020		2021		2022		2023	
		(Unit)	(Batang)	(Unit)	(Batang)	(Unit)	(Batang)	(Unit)	(Batang)	(Unit)	(Batang)
1	2	3	4	5	6	7	8	9	10	11	12
Sulawesi Tenggara	Sampara	22	460,000	20	400,000	22	660,000	22	660,000	25	750,000
Maluku Utara	Ake Malamo	21	440,000	15	300,000	22	550,000	22	547,500	21	525,000
Maluku	Wahapu Batu Merah	15	320,000	15	300,000	22	525,021	32	789,500	32	860,000
Papua Barat	Remu Ransiki	28	600,000	30	600,000	10	250,000	12	300,000	12	300,000
Papua	Memberamo	60	1,200,000	12	240,000	22	550,000	22	520,000	22	550,000
Jumlah		2,033	50,660,000	1,207	29,030,000	985	30,575,372	1,076	36,296,027	1,043	32,038,020

Sumber : Direktorat Jenderal Pengelolaan Daerah Aliran Sungai Rehabilitasi Hutan

Ket : (-) Tidak ada kegiatan

Sumber : Direktorat Perbenihan Tanaman Hutan

Data Cutoff tanggal :

* Perlu diisi

Tabel 3.5 **Penyediaan Bibit Produktif Tahun 2019-2023**
Table

Provinsi	Balai Pengelolaan Daerah Aliran Sungai	Penyediaan Bibit Produktif				
		2019	2020	2021	2022	2023
		(Batang)	(Batang)	(Batang)	(Batang)	(Batang)
1	2	3	4	5	6	7
Aceh	Krueng Aceh	91,500	96,300	75,760	125,000	136,000
Sumatera Utara	Wampu Sei Ular	91,000	76,600	48,400	60,000	120,460
	Asahan Barumun	73,500	62,500	77,500	88,000	110,000
Sumatera Barat	Agam Kuantan	37,500	24,000	48,000	54,335	100,000
Riau	Indragiri Rokan	201,000	74,000	83,171	93,009	125,000
Jambi	Batanghari	20,000	50,000	10,000	44,500	100,175
Sumatera Selatan	Musi	110,900	75,000	65,319	80,000	130,000
Bengkulu	Ketahun	47,100	53,500	20,000	122,275	50,000
Lampung	Way Septuh Sekampung	180,000	42,740	80,300	125,000	256,000
Kepulauan Riau	Sei Jang Duriangkang	20,000	20,000	38,000	38,000	58,000
Bangka Belitung	Baturusa Cerucuk	33,116	85,200	61,500	59,625	40,000
Banten	Citarum Ciliwung					
DKI Jakarta	Citarum Ciliwung					
Jawa Barat	Citarum Ciliwung	329,500	132,200	291,830	67,500	365,000
	Cimanuk Citanduy	158,000	167,750	143,774	175,000	
Jawa Tengah						315,902
	Pemali Jratun	310,500	135,000	20,000	58,000	104,025
	Solo	418,040	234,200	176,330	100,780	244,097
DI Yogyakarta	Serayu Opak Progo	173,700	100,000	120,000	111,000	304,888
Jawa Timur	Brantas Sampean	537,000	287,000	188,000	233,600	305,000
Kalimantan Barat	Kapuas	95,000	81,000	114,000	139,500	240,947
Kalimantan Tengah	Kahayan	114,000	80,000	70,000	58,000	80,000
Kalimantan Selatan	Barito	35,000	71,391	40,280	116,500	184,362

Lanjutan Tabel/Continued Table 3.5

Provinsi	Balai Pengelolaan Daerah Aliran Sungai	Peyediaan Bibit Produktif				
		2019	2020	2021	2022	2023
		(Batang)	(Batang)	(Batang)	(Batang)	(Batang)
1	2	3	4	5	6	7
Kalimantan Timur	Mahakam Berau	110,000	87,000	87,000	46,950	140,000
Kalimantan Utara	Mahakam Berau					
Bali	Unda Anyar	83,750	77,000	10,000	68,000	115,000
Nusa Tenggara Barat	Dodokan Moyosari	105,000	85,000	122,586	113,091	141,900
Nusa Tenggara Timur	Benain Noelmina	156,000	50,000	220,000	202,695	183,965
Sulawesi Utara	Tondano	81,600	51,000	40,000	38,000	66,166
Gorontalo	Bone Bolango	193,000	68,800	80,000	71,000	53,000
Sulawesi Tengah	Palu Poso	30,000	30,000	68,000	38,000	67,800
Sulawesi Barat	Lariang Mamasa	135,876	193,100	35,590	58,000	90,000
Sulawesi Selatan	Jeneberang Saddang	250,800	215,000	164,643	344,754	255,000
Sulawesi Tenggara	Sampara	37,000	38,280	58,000	30,500	132,500
Maluku Utara	Ake Malamo	50,000	30,000	58,000	67,850	184,800
Maluku	Wae Hapu Batu Merah	63,700	48,010	111,690	79,530	145,240
Papua Barat	Remu Ransiki	110,000	83,000	30,500	30,000	126,200
Papua Barat Daya	Remu Ransiki					
Papua	Memberamo	170,000	46,000	58,000	30,000	90,000
Papua Tengah	Memberamo					
Papua Pegunungan	Memberamo					
Papua Selatan	Memberamo					
Jumlah		4,653,082	3,050,571	2,916,173	3,167,994	5,161,427

Sumber : Direktorat Jenderal Pengelolaan Daerah Aliran Sungai Rehabilitasi Hutan

Ket : (-) Tidak ada kegiatan

Sumber : Direktorat Perbenihan Tanaman Hutan

Data Cutoff tanggal :

* Perlu diisi

Tabel 3.6 **Penyediaan Bibit Persemaian Permanen Tahun 2019-2023**
Table

Provinsi	Balai Pengelolaan Daerah Aliran Sungai /Balai Perbenihan Tanaman Hutan	Penyediaan Bibit Persemaian Permanen				
		2019	2020	2021	2022	2023
		(Batang)	(Batang)	(Batang)	(Batang)	(Batang)
1	2	3	4	5	6	7
Aceh	Krueng Aceh	700,000	250,000	425,000	500,000	700,000
Sumatera Utara	Wampu Sei Ular	1,250,000	200,000	500,000	750,000	400,000
	Asahan Barumun	1,000,000	596,402	500,000	750,000	
Sumatera Barat	Agam Kuantan	1,750,000	1,139,000	1,500,000	1,611,750	850,000
Riau	Indragiri Rokan	1,500,000	753,500	758,000	1,500,000	550,000
Jambi	Batanghari	1,000,000	375,000	625,000	750,000	750,000
Sumatera Selatan	Musi					
	BPTH I	2,503,922	2,000,235	2,504,509	2,500,000	1,450,000
Bengkulu	Ketahun	1,400,000	826,500	1,000,000	1,250,000	750,000
Lampung	Way Seputih Sekampung	3,500,000	1,660,000	2,400,000	2,500,000	950,000
Kepulauan Riau	Sei Jang Duriangkang	300,000	161,000	500,000	500,000	500,000
Bangka Belitung	Baturusa Cerucuk	1,000,000	800,000	679,000	750,000	600,000
DKI Jakarta	Citarum Ciliwung					
Jawa Barat	Citarum Ciliwung	2,950,000	1,250,000	2,500,000	2,500,000	
	Cimanuk Citanduy	2,500,000	1,250,000	1,700,000	2,150,000	450,000
Jawa Tengah	Pemali Jratun	2,000,000	1,159,000	1,750,000	1,750,000	950,000
	Solo	1,500,000	800,000	900,000	800,000	500,000
DI Yogyakarta	Serayu Opak Progo	1,250,000	250,000	800,000	800,000	800,000
Jawa Timur	Brantas Sampean	3,017,070	1,501,553	1,505,315	1,500,000	800,000
Kalimantan Barat	Kapuas	750,000	500,000	1,000,000	1,000,000	750,000
Kalimantan Tengah	Kahayan	1,250,000	400,000	800,000	1,000,000	700,000
Kalimantan Selatan	Barito	2,500,000	1,070,000	1,800,000	1,850,000	2,100,000
Kalimantan Timur	Mahakam Berau	1,056,788	400,364	796,154	800,000	
Bali	Unda Anyar	1,299,650	350,000	750,000	215,000	100,000
Nusa Tenggara Barat	Dodokan Moyosari	1,750,000	625,000	1,250,000	1,995,000	400,000

Lanjutan Tabel/Continued Table 3.6

Provinsi	Balai Pengelolaan Daerah Aliran Sungai /Balai Perbenihan Tanaman Hutan	Penyediaan Bibit Persemaian Permanen				
		2019	2020	2021	2022	2023
		(Batang)	(Batang)	(Batang)	(Batang)	(Batang)
1	2	3	4	5	6	7
Nusa Tenggara Timur	Benain Noelmina	2,500,000	1,655,000	1,800,000	3,400,000	500,000
Sulawesi Utara	Tondano	1,750,000	750,000	1,500,000	1,500,000	
Gorontalo	Bone Bolango	1,250,000	1,000,000	750,000	750,000	800,000
Sulawesi Tengah	Palu Poso	1,000,000	400,000	750,000	750,000	750,000
Sulawesi Barat	Lariang Mamasa	700,000	350,000	100,000	100,000	300,000
Sulawesi Selatan	Jeneberang Saddang	500,000	500,000	350,000	800,000	400,000
	BPTH II	2,501,258	1,250,935	2,500,521	2,100,290	1,490,000
Sulawesi Tenggara	Sampara	600,000	350,000	320,000	500,000	850,000
Maluku Utara	Ake Malamo	402,773	200,000	300,000	300,000	600,000
Maluku	Wae Hapu Batu Merah	500,000	250,000	500,000	500,000	470,000
Papua Barat	Remu Ransiki	300,000	200,000	200,000	240,000	550,000
Papua	Memberamo	500,000	250,000	500,000	700,000	470,000
	Jumlah	50,231,461	25,473,489	36,513,499	41,362,040	22,230,000

Sumber : Direktorat Jenderal Pengelolaan Daerah Aliran Sungai Rehabilitasi Hutan

Ket : (-) Tidak ada kegiatan

Sumber : Direktorat Perbenihan Tanaman Hutan

Data Cutoff tanggal :

* Perlu diisi

Tabel 3.7 **Penyediaan Bibit Pusat Persemaian 2019 - 2023**
Table

Provinsi	Balai Pengelolaan Daerah Aliran Sungai	Penyediaan Bibit Pusat Persemaian	
		2022	2023
		(Batang)	(Batang)
1	2	3	4
Aceh	Krueng Aceh	-	
Sumatera Utara	Wampu Sei Ular	-	
	Asahan Barumun	5,000,000	3,000,000
Sumatera Barat	Agam Kuantan	-	
Riau	Indragiri Rokan	-	
Jambi	Batanghari	-	
Sumatera Selatan	Musi	-	
Bengkulu	Ketahun	-	
Lampung	Way Seputih Sekampung	-	
Kepulauan Riau	Sei Jang Duriangkang	-	
Bangka Belitung	Baturusa Cerucuk	-	
DKI Jakarta	Citarum Ciliwung	-	
Jawa Barat	Citarum Ciliwung	8,000,000	4,000,000
	Cimanuk Citanduy	-	
Jawa Tengah	Pemali Jratun	-	
	Solo	-	
DI Yogyakarta	Serayu Opak Progo	-	
Jawa Timur	Brantas Sampean	-	
Kalimantan Barat	Kapuas	-	
Kalimantan Tengah	Kahayan	-	
Kalimantan Selatan	Barito	-	
Kalimantan Timur	Mahakam Berau	1,000,000	3,980,000
Bali	Unda Anyar	1,800,000	1,000,000
Nusa Tenggara Barat	Dodokan Moyosari	-	600,000
Nusa Tenggara Timur	Benain Noelmina	1,000,000	1,000,000
Sulawesi Utara	Tondano	2,500,000	2,000,000
Gorontalo	Bone Bolango	-	

Lanjutan Tabel/Continued Table 3.7

Provinsi	Balai Pengelolaan Daerah Aliran Sungai	Penyediaan Bibit Pusat Persemaian	
		2022	2023
		(Batang)	(Batang)
1	2	3	4
Sulawesi Tengah	Palu Poso	-	
Sulawesi Barat	Lariang Mamasa	-	
Sulawesi Selatan	Jeneberang Saddang	-	
Sulawesi Tenggara	Sampara	-	
Maluku Utara	Ake Malamo	-	
Maluku	Wae Hapu Batu Merah	-	
Papua Barat	Remu Ransiki	-	
Papua	Memberamo	-	
Jumlah		19,300,000	15,580,000

Sumber : Direktorat Jenderal Pengelolaan Daerah Aliran Sungai Rehabilitasi Hutan

Ket : (-) Tidak ada kegiatan

Sumber : Direktorat Perbenihan Tanaman Hutan

Data Cutoff tanggal :

* Perlu diisi

Tabel 3.8 **Rehabilitasi Mangrove Tahun 2020-2023**
Table

Provinsi	Balai Pengelolaan Daerah Aliran Sungai dan Hutan Lindung	Perkembangan Kegiatan Rehabilitasi Mangrove					
		2018	2019	2020	2021	2022	2023*
		(Ha)	(Ha)	(Ha)	(Ha)	(Ha)	(Ha)
1	2	3	4	5	6	7	8
Aceh	Krueng Aceh	50.00	75.00	856.00	75.00	75.00	44.00
	Wampu Sei Ular						
Sumatera Utara	Wampu Sei Ular	75.00	125.00	1,210.00	50.00	0.00	
	Asahan Barumon	435.00		600.00	50.00	0.00	
Sumatera Barat	Agam Kuantan	75.00		100.00	50.00	25.00	25.00
	Indragiri Rokan						
	Batanghari						
Riau	Indragiri Rokan	75.00	75.00	767.00	50.00	0.00	
Jambi	Batanghari	-		200.00	25.00	50.00	25.00
Sumatera Selatan	Musi	-	50.00	360.00	50.00	50.00	50.00
	Ketahun						
Bengkulu	Ketahun	10.00		50.00	0.00	0.00	25.00
Lampung	Way Seputih Sekampung	25.00		583.00	100.00	25.00	30.00
	way kambas						
Bangka Belitung	Baturusa Cerucuk	-	75.00	575.00	50.00	0.00	
Kep. Riau	Sei Jang Duriangkang	-		793.30	50.00	0.00	
DKI Jakarta	Citarum Ciliwung	-		20.05	0.00	0.00	50.00
Jawa Barat	Citarum Ciliwung	-	25.00	281.26	82.00	25.00	
	Cimanuk Citanduy	20.00	25.00	500.00	0.00	50.00	50.00
Jawa Tengah	Cimanuk Citanduy	30.00			0.00	0.00	
	Pemali Jratun	-		500.00	0.00	50.00	25.00
	Serayu Opak Progo	-		91.60	0.00	0.00	
	Solo	-					
DI Yogyakarta	Serayu Opak Progo	-		19.50	0.00	0.00	
Jawa Timur	Solo	-		316.00	0.00	0.00	
	Brantas Sampean	50.00	25.00	707.00	0.00	76.00	80.00

Lanjutan Tabel/Continued Table 3.8

Provinsi	Balai Pengelolaan Daerah Aliran Sungai dan Hutan Lindung	Perkembangan Kegiatan Rehabilitasi Mangrove					
		2018	2019	2020	2021	2022	2023*
		(Ha)	(Ha)	(Ha)	(Ha)	(Ha)	(Ha)
1	2	3	4	5	6	7	8
Banten	Citarum Ciliwung	-		212.22	74.00	0.00	
Bali	Unda Anyar	-		100.00	0.00	45.00	10.00
Nusa Tenggara Barat	Dodokan Moyosari	-		475.00	100.00	100.00	20.00
Nusa Tenggara Timur	Benain Noelmina	20.00		681.00	50.00	25.00	25.00
Kalimantan Barat	Kapuas	-		738.00	50.00	0.00	
Kalimantan Tengah	Kahayan	25.00	75.00	1,132.00	75.00	100.00	35.00
	Barito						
Kalimantan Selatan	Barito	-		1,090.00	0.00	0.00	73.00
Kalimantan Timur	Mahakam Berau	-	50.00	1,435.00	25.00	0.00	
Kalimantan Utara	Mahakam Berau						
Sulawesi Utara	Tondano	20.00	50.00	300.00	25.00	50.00	
Sulawesi Tengah	Palu Poso	-		200.00	50.00	50.00	25.00
Sulawesi Selatan	Jeneberang Saddang	-		530.21	50.00	75.00	30.00
Sulawesi Tenggara	Sampara	-	75.00	1,112.00	75.00	165.00	50.00
	BKSDA Sulawesi Tenggara						
	BTN Wakatobi						
	BTN Rawa Aopa Watumohai						
Gorontalo	Bone Bolango	-	75.00	678.00	75.00	75.00	25.00
Sulawesi Barat	Karama	-		542.50	25.00	25.00	25.00
	Jeneberang Saddang						
Maluku	Wae Hapu Batu Merah	-	100.00	184.00	50.00	75.00	25.00
	BKSDA Maluku						
Maluku Utara	Ake Malamo	-		144.90	0.00	0.00	
Papua Barat	Remu Ransiki	-	50.00	260.00	25.00	0.00	
Papua	Memberamo	50.00	50.00	365.00	0.00	0.00	
Jumlah		960.00	1,000.00	18,709.54	1,381.00	1,211.00	747.00

Sumber : Direktorat Jenderal Pengelolaan Daerah Aliran Sungai Rehabilitasi Hutan

Ket : (-) Tidak ada kegiatan

Sumber :

Data Cutoff tanggal :

* Perlu Diisi

Tabel 3.9 Luas dan Penyebaran Lahan Kritis Tahun 2013, 2018 dan 2022
Table

Provinsi	Luas Lahan Kritis Hasil Inventarisasi								
	Tahun 2013			Tahun 2018			Tahun 2022		
	Tingkat Kekritisan Lahan			Tingkat Kekritisan Lahan			Tingkat Kekritisan Lahan		
	Kritis	Sangat Kritis	Jumlah	Kritis	Sangat Kritis	Jumlah	Kritis	Sangat Kritis	Jumlah
	(Ha)	(Ha)	(Ha)	(Ha)	(Ha)	(Ha)	(Ha)	(Ha)	(Ha)
1	2	3	4	5	6	7	8	9	10
Aceh	474,664	150,694	625,358	126,238	190,399	316,637	86,782	302,550	389,332
Sumatera Utara	580,944	478,523	1,059,467	836,530	502,280	1,338,810	22,804	18,613	41,417
Sumatera Barat	485,907	144,788	630,695	174,748	477,221	651,970	55,575	142,054	197,629
R i a u	1,737,809	151,813	1,889,622	435,709	275,164	710,873	255,763	21,945	277,708
Jambi	515,192	264,582	779,774	111,855	102,130	213,985	71,943	351	72,294
Sumatera Selatan	299,172	13,692	312,864	602,938	130,818	733,756	-	-	-
Bengkulu	586,026	135,648	721,674	120,598	28,289	148,887	224,613	825	225,438
Lampung	238,322	84,602	322,924	381,933	21,977	403,910	213,435	6,197	219,632
Kepulauan Riau	224,031	114,177	338,208	4,269	3,961	8,230	397,516	432,040	829,556
Bangka Belitung	155,388	60,720	216,108	20,426	261	20,687	296,838	95,430	392,269
DKI Jakarta	-	-	-	-	-	-	263,403	126,614	390,017
Jawa Barat	302,014	40,952	342,966	231,445	679,748	911,192	735,421	8,363	743,784
Jawa Tengah	105,633	5,210	110,843	158,374	217,359	375,733	285,817	172,662	458,478
D.I. Yogyakarta	25,272	845	26,117	78,333	790	79,123	734,524	85,159	819,682
Jawa Timur	485,042	736,877	1,221,919	86,937	345,289	432,225	273,094	1,384	274,477
Banten	33,239	3,716	36,955	236,325	94,083	330,407	53,848	33	53,881
B a l i	43,087	2,910	45,997	44,611	2,284	46,895	165,766	1,299	167,065
Nusa Tenggara Barat	154,358	23,219	177,577	55,158	10,641	65,799	87,549	5,024	92,573

Lanjutan Tabel/Continued Table 3.9

Provinsi	Luas Lahan Kritis Hasil Inventarisasi								
	Tahun 2013			Tahun 2018			Tahun 2022		
	Tingkat Kekritisan Lahan			Tingkat Kekritisan Lahan			Tingkat Kekritisan Lahan		
	Kritis	Sangat Kritis	Jumlah	Kritis	Sangat Kritis	Jumlah	Kritis	Sangat Kritis	Jumlah
	(Ha)	(Ha)	(Ha)	(Ha)	(Ha)	(Ha)	(Ha)	(Ha)	(Ha)
1	2	3	4	5	6	7	8	9	10
Nusa Tenggara Timur	942,976	17,878	960,854	831,330	9,585	840,914	386,490	1,004	387,494
Kalimantan Barat	752,711	106,864	859,575	996,541	19,090	1,015,631	260,013	227,235	487,248
Kalimantan Tengah	4,785,299	359,405	5,144,704	768,756	92,484	861,240	83,607	399,660	483,268
Kalimantan Selatan	508,941	132,645	641,586	286,459	225,135	511,594	324,783	165,531	490,314
Kalimantan Timur	847,590	63,230	910,820	156,839	118,433	275,272	471,395	109,336	580,731
Kalimantan Utara	245,215	29,125	274,340	163,520	36,214	199,734	261,399	107,239	368,637
Sulawesi Utara	189,816	79,395	269,211	197,748	92,034	289,782	167,192	163,836	331,028
Sulawesi Tengah	347,955	104,277	452,232	164,305	100,569	264,874	190,932	30,896	221,828
Sulawesi Selatan	388,509	144,152	532,661	155,587	294,019	449,606	83,899	60,232	144,130
Sulawesi Barat	263,404	55,749	319,153	74,085	14,336	88,421	154,719	238,078	392,797
Sulawesi Tenggara	631,628	313,477	945,105	409,624	15,031	424,655	140,898	223,206	364,104
Gorontalo	319,393	247,244	566,637	73,443	258,855	332,298	229,143	85,174	314,317
Maluku	471,015	257,761	728,776	299,577	30	299,607	357,960	4,635	362,594
Maluku Utara	322,948	97,153	420,101	372,940	14,949	387,889	371,489	314,601	686,091
Papua	1,973,165	266,064	2,239,229	369,042	169,481	538,523	509,126	198,043	707,169
Papua Barat	128,244	50,997	179,241	427,504	9,784	437,288	486,713	291,229	777,942
Jumlah	19,564,909	4,738,384	24,303,293	9,453,729	4,552,721	14,006,450	8,704,450	4,040,475	12,744,925

Sumber : Direktorat Jenderal Pengelolaan Daerah Aliran Sungai Rehabilitasi Hutan
Direktorat Perencanaan dan Pengawasan Pengelolaan DAS

Data Cut off Tanggal :

* Perlu diisi

Tabel 3.10 **Bangunan DAM Penahan Tahun 2019-2023**
Table

Provinsi	Balai Pengelolaan Daerah Aliran Sungai dan Hutan Lindung	Bangunan Konservasi Tanah dan Air				
		2019	2020	2021	2022	2023
		DPn	DPn	DPn	DPn	DPn
		(Unit)	(Unit)	(Unit)	(Unit)	(Unit)
1	2	3	4	5	6	7
Aceh	Krueng Aceh	23	5	24	26	7
	Wampu Sei Ular	20		5	13	-
Sumatera Utara	Wampu Sei Ular	19	5		33	-
	Asahan Barumun	40	10	20	40	4
Sumatera Barat	Agam Kuantan	11			14	1
	Indragiri Rokan			10	40	1
Riau	Indragiri Rokan	40	21		-	-
Jambi	Batanghari	20		10	25	-
Sumatera Selatan	Musi	20	10	5	20	2
Bengkulu	Ketahun				20	5
Lampung	Way Seputih Sekampung	30	10	20	54	-
Bangka Belitung	Baturusa Cerucuk				-	-
Kepulauan Riau	Sei Jang Duriangkang				-	-
DKI Jakarta	Citarum Ciliwung				-	-
Jawa Barat	Citarum Ciliwung	70	50	30	24	13
	Cimanuk Citanduy	60	12	21	45	6
Jawa Tengah	Cimanuk Citanduy			8	5	-
	Pemali Jratun	50	15	15	55	4
	Serayu Opak Progo	35		21	36	5
	Solo	48	71	20	50	-
DI Yogyakarta	Serayu Opak Progo		3		-	-
Jawa Timur	Solo	64		30	46	5
	Brantas Sampean	70	46	39	60	13
Banten	Citarum Ciliwung				27	2

Lanjutan Tabel/Continued Table 3.10

Provinsi	Balai Pengelolaan Daerah Aliran Sungai dan Hutan Lindung	Bangunan Konservasi Tanah dan Air				
		2019	2020	2021	2022	2023
		DPn	DPn	DPn	DPn	DPn
		(Unit)	(Unit)	(Unit)	(Unit)	(Unit)
1	2	3	4	5	6	7
Bali	Unda Anyar	10			-	-
Nusa Tenggara Barat	Dodokan Moyosari	31	11	10	70	0
Nusa Tenggara Timur	Benain Noelmina	37	20	20	43	8
Kalimantan Barat	Kapuas	10		10	20	10
Kalimantan Tengah	Kahayan				-	1
Kalimantan Selatan	Barito	20			-	1
Kalimantan Timur	Mahakam Berau	10			10	0
Sulawesi Utara	Tondano				5	0
Sulawesi Tengah	Palu Poso			3	15	0
Sulawesi Selatan	Jeneberang Saddang	70	15	30	62	14
Sulawesi Tenggara	Sampara				45	5
Gorontalo	Bone Bolango	126	13	20	40	-
Sulawesi Barat	Lariang Mamasa		10	10	40	5
Maluku	Waehapu Batu Merah	10		10	-	5
Maluku Utara	Ake Malamo				-	-
Papua Barat	Remu Ransiki				-	-
Papua	Memberamo				-	-
Jumlah		944	327	391	983	117

Sumber : Direktorat Jenderal Pengelolaan Daerah Aliran Sungai Rehabilitasi Hutan

DKet : (-) Tidak ada kegiatan

Sumber :

Data Cut off Tanggal :

* Perlu Diisi

Tabel 3.11 **Bangunan Pengendali Jurang/Gully Plug Tahun 2019-2023**
Table

Provinsi	Balai Pengelolaan Daerah Aliran Sungai dan Hutan Lindung	Bangunan Konservasi Tanah dan Air				
		2019	2020	2021	2022	2023*
		GP	GP	GP	GP	GP
		(Unit)	(Unit)	(Unit)	(Unit)	(Unit)
1	2	3	4	5	6	7
Aceh	Krueng Aceh		33	-	-	50
Sumatera Utara	Wampu Sei Ular	120	120		80	-
	Asahan Barumun	120	120	80	80	10
Sumatera Barat	Agam Kuantan	30			40	-
	Indragiri Rokan			80	80	-
Riau	Indragiri Rokan	100	109		-	-
Jambi	Batanghari	40		60	50	-
Sumatera Selatan	Musi		200	10	40	-
Bengkulu	Ketahun				40	50
Lampung	Way Septuh Sekampung	120	220	90	180	-
Bangka Belitung	Baturusa Cerucuk				-	-
Kepulauan Riau	Sei Jang Duriangkang				-	-
DKI Jakarta	Citarum Ciliwung				-	-
Jawa Barat	Citarum Ciliwung	290	500	130	30	32
	Cimanuk Citanduy	190	120	68	93	35
Jawa Tengah	Cimanuk Citanduy			22	14	16
	Pemali Jratun	150	150	60	90	10
	Serayu Opak Progo	150		72	100	60
	Solo	89	201	60	94	-
DI Yogyakarta	Serayu Opak Progo	10	165		-	-
Jawa Timur	Solo	198			81	60
	Brantas Sampean	261	201	49	143	57
Banten	Citarum Ciliwung				93	28
Bali	Unda Anyar				-	-
Nusa Tenggara Barat	Dodokan Moyosari	57	100		100	-

Lanjutan Tabel/Continued Table 3.11

Provinsi	Balai Pengelolaan Daerah Aliran Sungai dan Hutan Lindung	Bangunan Konservasi Tanah dan Air				
		2019	2020	2021	2022	2023*
		GP	GP	GP	GP	GP
		(Unit)	(Unit)	(Unit)	(Unit)	(Unit)
1	2	3	4	5	6	7
Nusa Tenggara Timur	Benain Noelmina	80	150	100	115	63
Kalimantan Barat	Kapuas				40	37
Kalimantan Tengah	Kahayan				-	-
Kalimantan Selatan	Barito	40			-	-
Kalimantan Timur	Mahakam Berau				30	-
Sulawesi Utara	Tondano				-	-
Sulawesi Tengah	Palu Poso			25	30	-
Sulawesi Selatan	Jeneberang Saddang	160	370	45	109	59
Sulawesi Tenggara	Sampara				90	30
Gorontalo	Bone Bolango	125	126	82	80	-
Sulawesi Barat	Lariang Mamasa		30	70	80	50
Maluku	Waehapu Batu Merah			60	-	40
Maluku Utara	Ake Malamo				-	-
Papua Barat	Remu Ransiki				-	-
Papua	Memberamo				-	-
Jumlah		2,330	2,915	1,163	2,002	687

Sumber : Direktorat Jenderal Pengelolaan Daerah Aliran Sungai Rehabilitasi Hutan

Ket : (-) Tidak ada kegiatan

Sumber :

Data Cut off Tanggal :

* Perlu Diisi

Pengelolaan
Hutan Lestari



Tabel 4.1 Luas Kawasan Hutan Produksi dan Hutan Lindung Indonesia Berdasarkan SK Menteri LHK (Dalam Hektar)

PROVINSI	SK	HL	HPT	HP	HPK	LUAS TOTAL
1	2	4	5	6	7	8
Aceh	SK.580/MENLHK/SETJEN/ SET.1/12/2018	1,781,677.92	145,178.34	549,794.88	15,374.69	2,492,025.83
Sumatera Utara	SK.579/Menhut-II/2014	1,206,881	641,769	704,452	75,684	2,628,786
Sumatera Barat	SK.35/Menhut-II/2013	791,671	233,211	360,608	187,629	1,573,119
Riau	SK.903/MENLHK/SETJEN/ PLA.2/12/2016	233,910	1,017,318	2,339,578	1,185,433	4,776,239
Jambi	SK.863/Menhut-II/2014	179,588	258,285	963,792	11,399	1,413,064
Sumatera Selatan	"SK.454/MenLHK/Setjen/ PLA.2/6/2016 & SK.190/MenLHK/Setjen/ PLA.0/4/2018"	578,279	213,918	1,712,819	160,996	2,666,012
Bengkulu	"SK.784/Menhut-II/2012; SK.533/MENLHK/SETJEN/ PLA.2/5/2023"	230,737.69	172,018.85	45,556.91	11,115.35	459,428.80
Lampung	SK.256/Kpts-II/2000	317,615	33,358	191,732	0	542,705
Kep. Bangka Belitung	SK.798/Menhut-II/2012	166,371	0	442,051	693	609,115
Kepulauan Riau	"SK.76/MenLHK-II/2015 & SK.272/Menlhk/Setjen/ PLA.0/6/2018, 170 tahun 2024 "	96,293.65	118,832.99	79,794.62	82,071.11	376,992.37
DKI Jakarta	220/Kpts-II/2000	44.76	0	158.35	0	203.11
Jawa Barat	SK.195/Kpts-II/2003	291,306	190,152	202,965	0	684,423
Jawa Tengah	SK.359/Menhut-II/2004	84,430	183,930	362,360	0	630,720
D.I Yogyakarta	SK.171/Kpts-II/2000	2,057.90	0	13,851.28	0	15,909.18
Jawa Timur	SK.395/Menhut-II/2011	344,742	0	782,772	0	1,127,514
Banten	SK.419/Kpts-II/1999	12,359	49,439	26,998	0	88,796
B a l i	SK.433/Kpts-II/1999	95,766.06	6,719.26	1,907.10	0	104,392.42
N T B	"SK.598/Menhut-II/2009 & SK.270/MENLHK/SETJEN/ PLA.2/6/2017 "	430,485	286,700	150,740	0	867,925
N T T	SK. 357/Menlhk/Setjen/ PLA.0/5/2016	684,572	169,707	288,214	78,494	1,220,987
Kalimantan Barat	SK.733/Menhut-II/2014; SK.399/ MENLHK/PKTL/PLA.2/10/2020; SK.1067/MENLHK/SETJEN/ PLA.2/10/2022	2,310,874	2,132,398	2,123,714.50	197,918	6,764,904.50
Kalimantan Tengah	SK.529/Menhut-II/2012	1,346,066	3,317,461	3,881,817	2,543,535	11,088,879
Kalimantan Selatan	"SK.435/Menhut-II/2009; SK.16/MENLHK/SETJEN/ PLA.0/1/2023; SK 1240/MENLHK/SETJEN/ PLA.2/11/2023"	507,248	123,940	685,270	119,285	1,435,743

Lanjutan Tabel/Continued Table 4.1

PROVINSI	SK	HL	HPT	HP	HPK	LUAS TOTAL
1	2	4	5	6	7	8
Kalimantan Timur dan Kalimantan Utara	"SK.718/Menhut-II/2014 & SK.278/MENLHK/SETJEN/PLA.2/6/2017 & SK.254/MENLHK/SETJEN/PLA.2/5/2018 SK.136/MENLHK/SETJEN/PLA.2/2/2019; SK.478/MENLHK/SETJEN/PLA.2/12/2020"	2,848,243	5,045,164.45	4,022,075.55	211,575.88	12,127,058.88
Sulawesi Utara	SK.734/Menhut-II/2014	161,784	208,927	64,367	14,696	449,774
Sulawesi Tengah	"SK.869/Menhut-II/2014; SK.452/MENLHK/SETJEN/PLA.0/11/2020"	1,258,081	1,421,375	418,489	170,505	3,268,450
Sulawesi Selatan	SK.362/Menlhk/Setjen/PLA.0/5/2019	1,162,498	479,518	140,036	16,412	1,798,464
Sulawesi Tenggara	SK.465/Menhut-II/2011	1,081,489	466,854	401,581	93,571	2,043,495
Gorontalo	SK.325/Menhut-II/2010	204,608	251,097	89,879	82,431	628,015
Sulawesi Barat	SK.862/Menhut-II/2014	452,030	330,700	71,859	22,597	877,186
Maluku	SK.854/Menhut-II/2014	627,256	894,258	643,699	1,324,866	3,490,079
Maluku Utara	SK.302/Menhut-II/2013	584,058	666,851	481,730	564,082	2,296,721
Papua Barat	SK.783/Menhut-II/2014	1,631,589	1,778,480	2,188,160	1,474,650	7,072,879
Papua	SK.782/Menhut-II/2012	7,815,283	5,961,240	4,739,327	4,116,365	22,632,215
Jumlah		29,519,893.98	26,798,799.89	29,172,148.19	12,761,378.03	98,252,220.09

Sumber : Direktorat Jenderal Pengelolaan Hutan Lestari

Tabel 4.2 Luas Arah Pemanfaatan Untuk Perizinan Berusaha Pemanfaatan Hutan
Table Tahun 2024

PROVINSI	ARAHAN PEMANFAATAN HUTAN DALAM KAWASAN (ha)			Total (ha)
	HL	HP/HPT	HPK	
1	2	3	4	5
Aceh	7,725	212,255	0	219,980
Sumatera Utara	36,220	191,755	0	227,975
Sumatera Barat	235	108,550	0	108,785
Riau	370	273,625	24,725	298,720
Jambi	42,665	105,810	0	148,475
Sumatera Selatan	735	133,445	0	134,180
Bengkulu	1,805	52,285	0	54,090
Lampung	8,420	12,220	0	20,640
Kepulauan Bangka Belitung	980	57,645	0	58,625
Kepulauan Riau	1,090	52,265	625	53,980
Bali	0	2,660	0	2,660
Nusa Tenggara Barat	12,525	168,135	0	180,660
Nusa Tenggara Timur	715	129,620	0	130,335
Kalimantan Barat	4,210	622,735	5,840	632,785
kalimantan Tengah	125	298,410	175	298,710
Kalimantan Selatan	32,285	158,525	1,010	191,820
Kalimantan Timur	510	205,850	0	206,360
Kalimantan Utara	210	74,045	0	74,255
Sulawesi Utara	5,120	40,310	0	45,430
Sulawesi Tengah	1,175	634,505	655	636,335
Sulawesi Selatan	38,965	216,125	0	255,090
Sulawesi Tenggara	76,500	289,255	2,220	367,975
Gorontalo	80	37,345	0	37,425
Sulawesi Barat	0	117,295	20	117,315
Maluku	85	460,700	6,705	467,490
Maluku Utara	5,440	118,210	670	124,320
Papua	330	395,535	102,810	498,675
Papua Barat	0	30,285	0	30,285
Papua Barat Daya	2,265	95,595	1,325	99,185
Papua Pegunungan	30,290	66,610	0	96,900
Papua Selatan	175	666,010	109,355	775,540
Papua Tengah	0	29,665	0	29,665
JUMLAH	311,250	6,057,280	256,135	6,624,665

Sumber : Direktorat Jenderal Pengelolaan Hutan Lestari

Tabel 4.3 **Jumlah Perizinan Berusaha Pemanfaatan Hutan (PBPH) Per Provinsi Tahun 2023**

NAMA PROVINSI	JUMLAH PBPH (unit)	LUAS (Ha)
1	2	3
Aceh	6	222,301
Sumatera Utara	14	551,608
Sumatera Barat	7	220,738
Riau	56	1,863,081
Jambi	23	809,476
Sumatera Selatan	23	1,394,927
Bengkulu	3	76,664
Lampung	4	109,452
Kepulauan Bangka Belitung	10	214,088
Kepulauan Riau	14	3,927
DKI Jakarta	0	0
Jawa Barat	0	0
Jawa Tengah	0	0
D.I Yogyakarta	0	0
Jawa Timur	0	0
Banten	0	0
Bali	1	252
Nusa Tenggara Barat	5	39,943
Nusa Tenggara Timur	2	2,430
Kalimantan Barat	66	2,806,978
Kalimantan Tengah	101	5,197,726
Kalimantan Selatan	19	645,710
Kalimantan Timur	104	4,782,649
Kalimantan Utara	29	2,329,768
Sulawesi Utara	0	0
Sulawesi Tengah	9	441,386
Sulawesi Selatan	3	15,229
Sulawesi Tenggara	2	43,395
Gorontalo	3	74,509
Sulawesi Barat	1	30,525
Maluku	15	754,800

Lanjutan Tabel/Continued Table 4.3

NAMA PROVINSI	JUMLAH PBPH (unit)	LUAS (Ha)
1	2	3
Maluku Utara	18	751,369
Papua Barat	22	2,822,097
Papua	24	3,191,291
Papua Barat Daya	1	139,970
Jumlah	585	29,536,289

Sumber : Direktorat Jenderal Pengelolaan Hutan Lestari

Tabel 4.4 **Jumlah Perizinan Berusaha Pemanfaatan Hutan (PBPH) Per Sub Kegiatan Tahun 2023**

PBPH SUB KEGIATAN	JUMLAH PBPH (Unit)	LUAS (Ha)
1	2	3
Pemanfaatan Hasil Hutan Bukan Kayu	10	161,743
Pemanfaatan Hasil Hutan Kayu budidaya Tanaman (Hutan Tanaman)	291	10,897,978
Pemanfaatan Hasil Hutan Kayu yang Tumbuh Alami (Hutan Alam)	241	17,751,587
Pemulihan Lingkungan	16	604,654
Penyerapan dan atau Penyimpanan karbon	4	112,800
Wana Ternak (Silvopastura)	2	616
Wisata Alam	21	6,911
JUMLAH	585	29,536,289

Sumber : Direktorat Jenderal Pengelolaan Hutan Lestari

Tabel 4.5 **Daftar Tenaga Kerja Pada Perizinan Berusaha Pemanfaatan Hutan (PBPH) Sub Kegiatan Pemanfaatan HHK-HA Per Provinsi Tahun 2023**

NAMA PROVINSI	TENAGA KERJA (Orang)
1	2
Aceh	37
Sumatera Utara	2,438
Sumatera Barat	125
Riau	8,961
Jambi	6,532
Sumatera Selatan	4,142
Bengkulu	20
Lampung	1,377
Kepulauan Bangka Belitung	130
Kepulauan Riau	-
DKI Jakarta	-
Jawa Barat	-
Jawa Tengah	-
D.I Yogyakarta	-
Jawa Timur	-
Banten	-
Bali	-
Nusa Tenggara Barat	125
Nusa Tenggara Timur	-
Kalimantan Barat	3,808
Kalimantan Tengah	6,474
Kalimantan Selatan	1,078
Kalimantan Timur	6,245
Kalimantan Utara	2,617
Sulawesi Utara	-
Sulawesi Tengah	112
Sulawesi Selatan	-
Sulawesi Tenggara	61
Gorontalo	102
Sulawesi Barat	-
Maluku	479
Maluku Utara	666
Papua Barat	1,284
Papua	1,350
Jumlah	48,163

Sumber : Direktorat Jenderal Pengelolaan Hutan Lestari

Tabel
Table

4.6

Tenaga Kerja Pada Perizinan Berusaha Pemanfaatan Hutan (PBPH) Sub
Kegiatan Pemanfaatan HHK-HA

Provinsi	TAHUN (ORANG)				
	2019	2020	2021	2022	2023
1	2	3	4	5	6
Nangroe Aceh Darussalam	-	-	-	-	-
Sumatera Utara	477	430	192	281	262
Sumatera Barat	432	410	208	5	52
Riau	458	329	333	409	338
Jambi	-	-	27	30	31
Sumatera Selatan	-	-	-	-	-
Bengkulu	-	-	-	12	20
Lampung	-	-	-	-	-
Kep.Riau	-	-	-	-	-
Kep. Bangka Belitung	-	-	-	-	-
Banten	-	-	-	-	-
DKI Jakarta	-	-	-	-	-
Jawa Barat	-	-	-	-	-
DI Yogyakarta	-	-	-	-	-
Jawa Tengah	-	-	-	-	-
Jawa Timur	-	-	-	-	-
Bali	-	-	-	-	-
Nusa Tenggara Barat	48	-	-	-	78
Nusa Tenggara Timur	-	-	-	-	-
Kalimantan Timur	3,605	3,017	1,809	2,534	2,377
Kalimantan Barat	1,708	1,866	2,320	567	627
Kalimantan Selatan	177	97	105	121	0
Kalimantan Tengah	8,787	8,606	6,556	4,742	4,695
Kalimantan Utara	2,014	1,977	1,720	1,187	1,171
Sulawesi Utara	-	-	-	-	-
Gorontalo	-	-	-	-	-
Sulawesi Tengah	74	26	11	58	16
Sulawesi Selatan	-	-	-	-	-
Sulawesi Barat	35	35	35	-	0
Sulawesi Tenggara	-	-	-	-	-
Maluku	676	440	440	453	458
Maluku Utara	645	721	362	421	575

Lanjutan Tabel/Continued Table 4.6

Provinsi	TAHUN (ORANG)				
	2019	2020	2021	2022	2023
1	2	3	4	5	6
Papua	768	932	350	1,185	1,269
Papua Barat	1,723	1,562	866	2,510	1,263
Jumlah	21,627	20,448	15,334	14,515	13,232

Sumber : Direktorat Jenderal Pengelolaan Hutan Lestari

Tabel
Table

4.7 Tenaga Kerja Pada Perizinan Berusaha Pemanfaatan Hutan (PBPH) Sub Kegiatan Pemanfaatan HHK-HT

PROVINSI	TAHUN (ORANG)				
	2019	2020	2021	2022	2023
1	2	3	4	5	6
Nangroe Aceh Darussalam	-	-	92	12	37
Sumatera Utara	2,939	2,939	3,535	2,234	2,176
Sumatera Barat	-	-	122	-	73
Riau	3,814	3,697	4,010	5,287	8,623
Jambi	1,647	1,647	2,294	5,396	6,501
Sumatera Selatan	5,316	5,316	1,163	-	4,142
Bengkulu	-	-	-	-	-
Lampung	68	68	31	3,910	1,377
Kep.Riau	-	-	-	-	-
Kep. Bangka Belitung	74	74	2,038	113	130
Banten	-	-	-	-	-
DKI Jakarta	-	-	-	-	-
Jawa Barat	-	-	-	-	-
DI Yogyakarta	-	-	-	-	-
Jawa Tengah	-	-	-	-	-
Jawa Timur	-	-	-	-	-
Bali	-	-	-	-	-
Nusa Tenggara Barat	-	-	127	48	47
Nusa Tenggara Timur	-	-	-	-	-
"Kalimantan Timur"	1,887	1,887	2,750	4,094	3,868
Kalimantan Barat	805	805	833	2,419	3,181
Kalimantan Selatan	279	279	353	863	1,078
Kalimantan Tengah	193	193	3,778	2,933	1,779
Kalimantan Utara	-	-	3,049	2,238	1,446
Sulawesi Utara	-	-	25	-	-
Gorontalo	-	-	-	10	102
Sulawesi Tengah	-	-	-	99	96
Sulawesi Selatan	-	-	21	3,426	0
Sulawesi Barat	-	-	-	68	-
Sulawesi Tenggara	-	-	22	6	61
Maluku	-	-	-	7	21

Lanjutan Tabel/Continued Table 4.7

PROVINSI	TAHUN (ORANG)				
	2019	2020	2021	2022	2023
1	2	3	4	5	6
Maluku Utara	96	96	-	33	91
Papua	-	-	76	176	81
Papua Barat	-	-	-	5	21
Jumlah	17,118	17,001	24,319	33,377	34,931

Sumber : Direktorat Jenderal Pengelolaan Hutan Lestari

Tabel 4.8 **Daftar Penanaman Pada Perizinan Berusaha Pemanfaatan Hutan (PBPH)**
Table Sub Kegiatan Pemanfaatan HHK-HA dan HT

NAMA PROVINSI	"JUMLAH PBPH (unit)"	"LUAS PENANAMAN (Ha)"
1	2	3
Aceh	2	401.00
Sumatera Utara	6	13,019.40
Sumatera Barat	3	1,470.32
Riau	45	220,633.51
Jambi	10	59,785.99
Sumatera Selatan	13	115,242.14
Bengkulu	1	69.07
Lampung	3	4,792.03
Kepulauan Bangka Belitung	7	905.08
Kepulauan Riau	-	-
DKI Jakarta	-	-
Jawa Barat	-	-
Jawa Tengah	-	-
D.I Yogyakarta	-	-
Jawa Timur	-	-
Banten	-	-
Bali	-	-
Nusa Tenggara Barat	2	381.49
Nusa Tenggara Timur	-	-
Kalimantan Barat	35	52,278.76
Kalimantan Tengah	63	50,531.69
Kalimantan Selatan	9	3,776.51
Kalimantan Timur	58	241,410.50
Kalimantan Utara	19	12,572.35
Sulawesi Utara	-	-
Sulawesi Tengah	4	436.00
Sulawesi Selatan	-	-
Sulawesi Tenggara	1	90.48
Gorontalo	2	100.72

Lanjutan Tabel/Continued Table 4.8

NAMA PROVINSI	"JUMLAH PBPH (unit)"	"LUAS PENANAMAN (Ha)"
1	2	3
Sulawesi Barat	-	-
Maluku	8	2,383.21
Maluku Utara	5	470.73
Papua Barat	15	5,505.95
Papua	13	2,362.12
JUMLAH	324	788,619.05

Sumber : Direktorat Jenderal Pengelolaan Hutan Lestari

Tabel 4.9 **Daftar Penanaman Pada Perizinan Berusaha Pemanfaatan Hutan (PBPH)**
Table Sub Kegiatan Pemanfaatan HHK-HA

PROVINSI	TAHUN (Ha)				
	2019	2020	2021	2022	2023
1	2	3	4	5	6
Nangroe Aceh Darussalam	-	-	-	-	-
Sumatera Utara	10.00	116.50	465.00	538.00	844.07
Sumatera Barat	208.00	133.25	261.08	3,900.26	123.32
Riau	1,482.39	2,172.28	2,558.81	5,288.53	5,805.04
Jambi	-	-	-	1,881.90	3,686.20
Sumatera Selatan	-	-	-	-	-
Bengkulu	-	-	-	-	69.07
Lampung	-	-	-	-	-
Kep.Riau	-	-	-	-	-
Kep. Bangka Belitung	-	-	-	-	-
Banten	-	-	-	-	-
DKI Jakarta	-	-	-	-	-
Jawa Barat	-	-	-	-	-
DI Yogyakarta	-	-	-	-	-
Jawa Tengah	-	-	-	-	-
Jawa Timur	-	-	-	-	-
Bali	-	-	-	-	-
Nusa Tenggara Barat	-	-	-	-	360.38
Nusa Tenggara Timur	-	-	-	-	-
Kalimantan Timur	1,143.97	1,495.73	3,719.78	14,218.21	5,430.28
Kalimantan Barat	4.90	65.00	6,165.29	7,753.77	5,575.87
Kalimantan Selatan	-	131.00	33.00	84.30	48.00
Kalimantan Tengah	16,471.79	10,374.11	9,541.36	27,232.78	20,081.72
Kalimantan Utara	864.00	596.00	1,335.25	3,421.19	3,737.49
Sulawesi Utara	-	-	-	-	-
Gorontalo	-	-	-	-	-
Sulawesi Tengah	-	-	-	122.53	185.00
Sulawesi Selatan	-	-	-	-	-
Sulawesi Barat	-	-	-	-	-
Sulawesi Tenggara	-	-	-	-	-
Maluku	-	-	993.92	1,381.45	1,478.94

Lanjutan Tabel/Continued Table 4.9

PROVINSI	TAHUN (Ha)				
	2019	2020	2021	2022	2023
1	2	3	4	5	6
Maluku Utara	309.00	114.00	904.60	1,632.19	420.53
Papua	100.00	296.90	4,471.48	6,861.47	2,140.14
Papua Barat	-	-	5,517.36	2,265.00	2,351.97
Jumlah	20,594.05	15,494.77	35,966.93	76,581.58	52,338.02

Sumber : Direktorat Jenderal Pengelolaan Hutan Lestari

Tabel 4.10 **Daftar Penanaman Pada Perizinan Berusaha Pemanfaatan Hutan (PBPH)**
Table Sub Kegiatan Pemanfaatan HHK-HT

PROVINSI	TAHUN (Ha)				
	2019	2020	2021	2022	2023
1	2	3	4	5	6
Nangroe Aceh Darussalam	-	-	-	1,277.00	401.00
Sumatera Utara	7,571.90	11.00	18,726.00	13,896.52	12,175.33
Sumatera Barat	230.00	10.00	468.00	728.90	1,347.00
Riau	123,317.62	129,510.00	93,947.00	207,866.92	214,828.47
Jambi	42,207.43	2,180.00	31,813.00	53,260.58	56,099.79
Sumatera Selatan	87,088.72	5,044.00	63,883.00	147,958.71	115,242.14
Bengkulu	-	-	-	-	-
Lampung	995.56	-	1,125.00	2,346.88	4,792.03
Kep.Riau	-	-	-	-	-
Kep. Bangka Belitung	2,077.12	2,391.00	5.00	376.46	905.08
Banten	-	-	-	-	-
DKI Jakarta	-	-	-	-	-
Jawa Barat	-	-	-	-	-
DI Yogyakarta	-	-	-	-	-
Jawa Tengah	-	-	-	-	-
Jawa Timur	-	-	-	-	-
Bali	-	-	-	-	-
Nusa Tenggara Barat	246.10	-	82.00	35.65	21.11
Nusa Tenggara Timur	-	8,656.00	-	-	-
Kalimantan Timur	31,533.26	5,390.00	17,560.00	65,217.35	235,980.22
Kalimantan Barat	13,243.67	68,513.00	22,233.00	29,662.11	46,702.89
Kalimantan Selatan	6,373.02	5,251.00	1,512.00	3,687.16	3,728.51
Kalimantan Tengah	6,189.48	61,955.00	5,611.00	22,426.05	30,449.97
Kalimantan Utara	6,822.60	1,864.00	6,543.00	8,637.96	8,834.86
Sulawesi Utara	-	-	-	-	-
Gorontalo	1,228.26	-	733.00	-	100.72
Sulawesi Tengah	-	77.00	-	547.68	251.00
Sulawesi Selatan	-	-	-	-	-
Sulawesi Barat	-	-	-	-	-
Sulawesi Tenggara	-	-	116.00	64.51	90.48
Maluku	-	-	-	394.66	904.27
Maluku Utara	-	-	-	-	50.20

Lanjutan Tabel/*Continued Table* 4.10

PROVINSI	TAHUN (Ha)				
	2019	2020	2021	2022	2023
1	2	3	4	5	6
Papua	948.07	1,142.00	1,291.00	318.69	221.98
Papua Barat	-	-	-	-	3,153.98
Perum Perhutani	-	52,444.00	54,540.00	-	-
Jumlah	330,072.81	344,438.00	320,188.00	558,703.79	736,281.03

Sumber : Direktorat Jenderal Pengelolaan Hutan Lestari

Tabel 4.11 **Jumlah Produksi Kayu Bulat Pada PBPH**
Table

PROVINSI	TAHUN (M3)					
	2018	2019	2020	2021	2022	2023
1	2	3	4	5	6	7
Nangroe Aceh Darussalam	-	387.56	1,513.12	10,096.00	9,569.00	10,652.00
Sumatera Utara	1,338,591.43	1,221,134.08	1,406,224.25	1,649,079.00	1,978,439.00	2,026,454.00
Sumatera Barat	124,656.73	134,397.55	124,452.78	116,843.00	77,528.00	131,880.00
Riau	20,552,018.13	19,986,887.84	23,111,900.61	24,010,235.00	24,608,469.00	25,732,066.00
Jambi	4,959,301.37	4,961,069.48	5,862,870.22	5,210,234.00	5,519,005.00	5,764,257.00
Sumatera Selatan	7,699,530.59	7,635,824.69	9,697,101.14	10,180,335.00	10,747,393.00	11,122,796.00
Bengkulu	5,340.72	4,075.44	5,247.48	7,526.00	1,823.00	2,033.00
Lampung	46,293.22	87,837.85	25,981.70	85,200.00	37,199.00	54,525.00
Kep.Riau	-	-	-	-	-	-
Kep. Bangka Belitung	-	-	499.72	256.00	-	39.00
Banten	-	-	-	-	-	-
DKI Jakarta	-	-	-	-	-	-
Jawa Barat	-	-	-	-	-	-
DI Yogyakarta	-	-	-	-	-	-
Jawa Tengah	-	-	-	-	-	-
Jawa Timur	-	-	-	-	-	-
Bali	-	-	-	-	-	-
Nusa Tenggara Barat	3,846.66	33,578.06	-	-	1,000.00	832.00
Nusa Tenggara Timur	-	-	-	-	-	-
"Kalimantan Timur "	4,491,587.44	4,498,175.36	4,301,887.29	4,262,300.00	4,218,527.00	5,318,922.00
Kalimantan Barat	1,355,207.85	1,078,987.51	791,570.17	850,212.00	1,213,452.00	1,643,070.00
Kalimantan Selatan	33,818.89	2,036,777.20	35,036.32	24,632.00	7,819.00	99,889.00
Kalimantan Tengah	3,528,818.07	1,209,704.78	2,587,525.11	3,052,940.00	3,141,360.00	3,150,175.00
Kalimantan Utara	1,334,772.26	1,264,892.46	1,212,838.30	1,241,355.00	1,243,960.00	1,260,042.00
Sulawesi Utara	2,598.41	274.37	-	-	-	-
Gorontalo	1,164.85	50.65	-	1,513.00	250.00	725.00
Sulawesi Tengah	9,383.24	8,410.73	8,488.14	3,142.00	12,678.00	1,001.00
Sulawesi Selatan	15,962.59	6,914.41	6,851.20	-	-	-
Sulawesi Barat	3,834.73	4,087.75	235.96	-	77.00	-

Lanjutan Tabel/Continued Table 4.11

PROVINSI	TAHUN (M3)					
	2018	2019	2020	2021	2022	2023
1	2	3	4	5	6	7
Sulawesi Tenggara	-	-	-	33,013.00	-	-
Maluku	314,259.40	273,046.83	215,453.06	211,030.00	249,008.00	174,837.00
Maluku Utara	67,647.02	104,934.63	95,258.53	131,947.00	118,903.00	87,901.00
Papua	475,294.66	434,995.62	463,470.30	574,748.00	548,402.00	276,893.00
Papua Barat	749,189.71	777,309.37	707,170.85	827,202.00	590,689.00	387,175.00
Papua Barat Daya	-	-	-	-	-	1,151.00
Papua Selatan	-	-	-	-	-	69,937.00
Papua Tengah	-	-	-	-	-	24,577.00
Jumlah	47,113,117.97	45,763,754.22	50,661,576.25	52,483,838.00	54,325,550.00	57,341,829.00

Sumber : Direktorat Jenderal Pengelolaan Hutan Lestari

Tabel 4.12 Jumlah Produksi Kayu Bulat Pada PBPH Sub Kegiatan Pemanfaatan HHK-HA

PROVINSI	TAHUN (M3)				
	2019	2020	2021	2022	2023
1	2	3	4	5	6
Nangroe Aceh Darussalam	-	-	-	-	-
Sumatera Utara	29,420.57	73,003.39	101,053.00	102,915.00	90,959.00
Sumatera Barat	104,442.00	81,795.50	75,002.00	53,031.00	75,231.00
Riau	535,745.88	530,874.56	565,726.00	843,078.00	11,530.00
Jambi	91.71	-	-	-	1,617.00
Sumatera Selatan	-	-	-	-	-
Bengkulu	4,075.44	5,247.48	7,526.00	1,823.00	2,033.00
Lampung	-	-	-	-	-
Kep.Riau	-	-	-	-	-
Kep. Bangka Belitung	-	-	-	-	39.00
Banten	-	-	-	-	-
DKI Jakarta	-	-	-	-	-
Jawa Barat	-	-	-	-	-
DI Yogyakarta	-	-	-	-	-
Jawa Tengah	-	-	-	-	-
Jawa Timur	-	-	-	-	-
Bali	-	-	-	-	-
Nusa Tenggara Barat	28,734.49	-	-	-	280.00
Nusa Tenggara Timur	-	-	-	-	-
"Kalimantan Timur"	1,062,573.43	816,964.05	941,525.00	735,621.00	724,750.00
Kalimantan Barat	172,093.22	84,584.12	177,413.00	201,288.00	370,789.00
Kalimantan Selatan	2,025,425.81	23,651.78	18,618.00	1,192.00	5,891.00
Kalimantan Tengah	17,622.01	1,614,075.81	1,815,361.00	1,627,927.00	1,735,611.00
Kalimantan Utara	736,179.24	618,048.95	612,954.00	587,245.00	555,799.00
Sulawesi Utara	274.37	-	-	-	-
Gorontalo	-	-	-	-	-
Sulawesi Tengah	8,410.73	8,488.14	3,142.00	7,426.00	-
Sulawesi Selatan	-	-	-	-	-
Sulawesi Barat	4,087.75	235.96	-	77.00	-
Sulawesi Tenggara	-	-	-	-	-
Maluku	273,046.83	165,792.34	210,947.00	216,386.00	174,837.00
Maluku Utara	103,834.50	95,258.53	131,947.00	118,601.00	66,420.00

Lanjutan Tabel/Continued Table 4.12

PROVINSI	TAHUN (M3)				
	2019	2020	2021	2022	2023
1	2	3	4	5	6
Papua	434,995.62	450,700.29	560,182.00	522,665.00	264,636.00
Papua Barat	777,309.37	707,170.85	827,202.00	590,689.00	387,175.00
Papua Barat Daya		-		-	1,151.00
Papua Selatan		-		-	48,880.00
Papua Tengah		-		-	24,577.00
Jumlah	6,318,362.97	5,275,891.75	6,048,598.00	5,609,964.00	4,542,205.00

Sumber : Direktorat Jenderal Pengelolaan Hutan Lestari

Tabel 4.13 **Jumlah Produksi Kayu Bulat Pada PBPH Sub Kegiatan Pemanfaatan HHK-HT**

Provinsi	TAHUN (M3)				
	2019	2020	2021	2022	2023
1	2	3	4	5	6
Nangroe Aceh Darussalam	387.56	1,513.12	10,096.00	9,569.00	10,652.00
Sumatera Utara	1,191,713.51	1,333,220.86	1,548,026.00	1,875,524.00	1,935,495.00
Sumatera Barat	29,955.55	42,657.28	41,841.00	24,497.00	56,649.00
Riau	19,451,141.96	22,581,026.05	23,444,509.00	23,765,391.00	25,720,536.00
Jambi	4,960,977.77	5,862,870.22	5,210,234.00	5,519,005.00	5,762,640.00
Sumatera Selatan	7,635,824.69	9,697,101.14	10,180,335.00	10,747,393.00	11,122,796.00
Bengkulu	-	-	-	-	-
Lampung	87,837.85	25,981.70	85,200.00	37,199.00	54,525.00
Kep.Riau	-	-	-	-	-
Kep. Bangka Belitung	-	499.72	256.00	-	-
Banten	-	-	-	-	-
DKI Jakarta	-	-	-	-	-
Jawa Barat	-	-	-	-	-
DI Yogyakarta	-	-	-	-	-
Jawa Tengah	-	-	-	-	-
Jawa Timur	-	-	-	-	-
Bali	-	-	-	-	-
Nusa Tenggara Barat	4,843.57	-	-	1,000.00	552.00
Nusa Tenggara Timur	-	-	-	-	-
"Kalimantan Timur "	3435601.93	3,484,923.24	3,320,775.00	3,482,906.00	4,594,172.00
Kalimantan Barat	906,894.29	706,986.05	672,799.00	1,012,164.00	1,272,281.00
Kalimantan Selatan	11,351.39	11,384.54	6,014.00	6,627.00	93,998.00
Kalimantan Tengah	1,192,082.77	973449.3	1,237,579.00	1,513,433.00	1,414,564.00
Kalimantan Utara	528,713.22	594789.35	628,401.00	656,715.00	704,243.00
Sulawesi Utara	-	-	-	-	-
Gorontalo	50.65	-	1,513.00	250.00	725.00
Sulawesi Tengah	-	-	-	5,252.00	1,001.00
Sulawesi Selatan	6,914.41	6,851.20	-	-	-

Lanjutan Tabel/Continued Table 4.13

Provinsi	TAHUN (M3)				
	2019	2020	2021	2022	2023
1	2	3	4	5	6
Sulawesi Barat	-	-	-	-	-
Sulawesi Tenggara	-	-	33,013.00	-	-
Maluku	-	49,660.72	83.00	32,622.00	-
Maluku Utara	1,100.13	-	-	302.00	21,481.00
Papua	-	12,770.01	14,566.00	25,737.00	12,257.00
Papua Barat	-	-	-	-	-
	-	-	-	-	-
	-	-	-	-	21,057.00
	-	-	-	-	-
Jumlah	39,445,391.25	45,385,684.50	46,435,240.00	48,715,586.00	52,799,624.00

Sumber : Direktorat Jenderal Pengelolaan Hutan Lestari

Tabel 4.14 **Jumlah Produksi Kayu Bulat Pada PERUM Perhutani**
Table

Provinsi	TAHUN (M3)				
	2019	2020	2021	2022	2023
1	2	3	4	5	6
Banten	31,168.00	19,869.00	16,315.00	12,780.00	25,598.00
Jawa Barat	102,333.00	96,887.00	112,317.00	92,390.00	106,187.00
Jawa Tengah	275,806.00	315,864.00	338,443.00	369,626.00	331,314.00
Jawa Timur	398,581.00	421,081.00	521,633.00	459,872.00	462,002.00
Jumlah	807,888.00	853,701.00	988,708.00	934,668.00	925,101.00

Sumber : Direktorat Jenderal Pengelolaan Hutan Lestari

Tabel 4.15 **Jumlah Perizinan Berusaha Pengolahan Hasil Hutan (PBPHH) Skala Usaha Besar (Kapasitas Produksi Diatas 6000M3**
Table

Provinsi	TAHUN (UNIT)				
	2019	2020	2021	2022	2023
1	2	3	4	5	6
Aceh	1	1	1	1	1
Sumatera Utara	40	40	37	31	32
Sumatera Barat	-	-	-	-	-
Riau	27	31	32	21	23
Jambi	32	33	34	25	28
Sumatera Selatan	17	18	18	11	12
Bengkulu	2	3	3	2	3
Lampung	9	11	10	9	9
Kep.Riau	1	1	1	-	-
Kep. Bangka Belitung	-	-	-	-	-
Banten	5	5	4	4	4
DKI Jakarta	1	1	-	-	-
Jawa Barat	20	20	19	15	19
DI Yogyakarta	1	1	1	1	1
Jawa Tengah	111	115	122	121	133
Jawa Timur	145	157	152	143	161
Bali	1	1	1	1	1
Nusa Tenggara Barat	-	-	-	-	-
Nusa Tenggara Timur	-	-	-	-	-
"Kalimantan Timur "	45	45	46	25	28
Kalimantan Barat	16	17	13	10	12
Kalimantan Selatan	31	31	20	16	18
Kalimantan Tengah	22	23	23	11	14
Kalimantan Utara	7	7	7	3	3
Sulawesi Utara	-	-	-	-	-
Gorontalo	-	1	2	2	2
Sulawesi Tengah	1	1	1	-	-
Sulawesi Selatan	6	6	6	5	5
Sulawesi Barat	1	2	2	-	-
Sulawesi Tenggara	-	-	-	-	-
Maluku	4	4	4	1	1

Lanjutan Tabel/Continued Table 4.15

Provinsi	TAHUN (UNIT)				
	2019	2020	2021	2022	2023
1	2	3	4	5	6
Maluku Utara	2	2	2	1	2
Papua	13	15	14	12	14
Papua Barat	13	15	16	14	13
Jumlah	574	607	591	485	539

Sumber : Direktorat Jenderal Pengelolaan Hutan Lestari

Tabel 4.16 **Total Kapasitas Izin Produksi Pemegang Perizinan Berusaha Pengolahan Hasil Hutan (PBPHH)**

PROVINSI	TAHUN (M3/TAHUN)				
	2019	2020	2021	2022	2023
1	2	3	4	5	6
Aceh	20,000	20,000	20,000	20,000	20,000
Sumatera Utara	2,692,402	2,729,402	2,609,402	2,725,752	2,750,752
Sumatera Barat	-	-	-	-	-
Riau	23,505,593	23,599,593	23,624,593	-	33,077,569
Jambi	8,960,870	9,096,070	9,114,070	9,451,570	9,805,070
Sumatera Selatan	11,781,840	11,856,840	11,856,840	14,038,885	14,038,885
Bengkulu	82,000	112,000	112,000	82,000	112,000
Lampung	587,500	672,500	575,000	541,000	541,000
Kep.Riau	119,000	119,000	119,000	33,004,069	-
Kep. Bangka Belitung	-	-	-	-	-
Banten	638,210	638,210	553,210	553,210	553,210
DKI Jakarta	50,400	50,400	-	-	-
Jawa Barat	814,200	814,200	878,200	802,500	919,750
DI Yogyakarta	73,200	73,200	73,200	54,000	54,000
Jawa Tengah	7,150,963	7,385,201	8,008,151	7,828,780	8,186,980
Jawa Timur	8,077,673	8,972,173	9,303,393	9,297,353	9,736,913
Bali	18,000	18,000	45,368	45,300	45,300
Nusa Tenggara Barat	-	-	-	-	-
Nusa Tenggara Timur	-	-	-	-	-
"Kalimantan Timur"	10,967,464	11,037,464	11,097,464	7,437,109	8,051,108
Kalimantan Barat	2,119,603	2,161,603	1,966,503	1,348,775	1,476,725
Kalimantan Selatan	4,306,919	4,306,919	3,651,369	1,412,219	1,480,619
Kalimantan Tengah	2,646,416	2,679,416	2,679,416	2,138,736	2,223,736
Kalimantan Utara	1,824,972	1,824,972	1,824,972	305,000	305,000
Sulawesi Utara	-	-	-	-	-
Gorontalo	-	524,680	1,471,480	1,412,200	1,412,200
Sulawesi Tengah	36,000	36,000	36,000	-	-
Sulawesi Selatan	642,960	642,960	642,960	597,910	597,910
Sulawesi Barat	7,200	32,200	32,200	-	-

Lanjutan Tabel/Continued Table 4.16

PROVINSI	TAHUN (M3/TAHUN)				
	2019	2020	2021	2022	2023
1	2	3	4	5	6
Sulawesi Tenggara	-	-	-	-	-
Maluku	494,700	494,700	494,700	132,000	132,000
Maluku Utara	511,200	511,200	906,872	662,000	897,200
Papua	3,519,632	3,651,632	3,634,632	3,088,632	3,334,632
Papua Barat	1,515,536	1,550,536	1,562,536	1,472,536	1,279,000
Jumlah	93,164,453.45	95,611,071.45	96,893,531.05	98,451,536.00	101,031,559.00

Sumber : Direktorat Jenderal Pengelolaan Hutan Lestari

Tabel 4.17 **Investasi Perizinan Berusaha Pengolahan Hasil Hutan (PBPHH)**
Table

Provinsi	TAHUN (IDR)				
	2019	2020	2021	2022	2023
1	2	3	4	5	6
Aceh	10,000,000,000	10,000,000,000	10,000,000,000	10,000,000,000	10,000,000,000.00
Sumatera Utara	1,997,484,276,845	2,002,164,276,845	1,821,564,276,845	1,540,901,216,718	1,540,901,216,718.00
Sumatera Barat	-	-	-	-	-
Riau	19,254,236,394,395	19,297,212,220,673	19,237,712,220,673	17,752,535,391,864	
Jambi	2,800,174,822,421	2,920,674,820,102	2,933,574,820,102	2,242,785,117,774	2,408,805,117,774.00
Sumatera Selatan	6,886,508,103,551	6,911,508,103,551	6,911,508,103,551	6,821,396,550,535	6,821,396,550,535.00
Bengkulu	105,000,000,000	402,440,000,000	402,440,000,000	5,100,000,000	5,100,000,000.00
Lampung	778,232,875,000	794,782,875,000	653,782,875,000	475,092,875,000	475,092,875,000.00
Kep.Riau	212,002,700,000	212,002,700,000	212,002,700,000	-	-
Kep. Bangka Belitung	-	-	-	-	-
Banten	248,947,827,148	248,947,827,148	232,715,112,059	232,715,112,059	232,715,112,059.00
DKI Jakarta	92,091,600,000	92,091,600,000	-	-	0.00
Jawa Barat	521,463,686,277	521,463,686,277	514,616,605,277	499,599,190,977	470,783,783,277.00
DI Yogyakarta	9,691,450,000	9,691,450,000	9,691,450,000	29,351,318,000	29,351,318,000.00
Jawa Tengah	4,232,054,053,008	4,267,554,053,008	5,612,489,960,484	5,792,935,177,167	5,781,712,261,167.00
Jawa Timur	5,290,023,205,379	5,830,265,551,359	5,777,818,675,768	5,510,768,617,014	5,896,569,602,028.00
Bali	7,509,500,000	7,509,500,000	106,061,427,000	106,061,427,000	106,061,427,000.00
Nusa Tenggara Barat	-	-	-	-	-
Nusa Tenggara Timur	-	-	-	-	-
"Kalimantan Timur"	12,538,708,945,600	12,616,587,609,600	12,620,662,609,600	11,879,421,163,562	
Kalimantan Barat	1,346,211,215,538	1,529,901,215,538	1,518,592,193,652	1,220,326,843,702	1,220,326,843,702.00
Kalimantan Selatan	2,038,860,855,695	2,038,860,855,695	1,689,764,468,715	1,250,432,292,224	1,251,337,800,524.00
Kalimantan Tengah	2,607,846,305,811	2,653,333,768,011	2,653,333,768,011	2,357,417,999,106	2,388,717,999,106.00
Kalimantan Utara	966,567,576,501	966,567,576,501	966,567,576,501	577,079,403,831	577,079,403,831.00
Sulawesi Utara	-	-	-	-	-
Gorontalo	-	1,255,000,000,000	1,678,000,000,000	1,678,000,000,000	1,678,000,000,000.00
Sulawesi Tengah	6,736,025,379	6,736,025,379	6,736,025,379	-	0.00
Sulawesi Selatan	407,032,683,521	407,032,683,521	407,032,683,521	365,882,683,521	365,882,683,521.00
Sulawesi Barat	7,964,175,000	19,964,175,000	19,964,175,000	-	-

Lanjutan Tabel/Continued Table 4.17

Provinsi	TAHUN (IDR)				
	2019	2020	2021	2022	2023
1	2	3	4	5	6
Sulawesi Tenggara	-	-	-	-	-
Maluku	673,265,447,000	673,265,447,000	673,265,447,000	22,986,000,000	22,986,000,000.00
Maluku Utara	238,553,093,360	238,553,093,360	1,767,039,159,837	1,687,195,000,000	1,767,039,159,837.00
Papua	2,140,748,122,713	2,250,937,372,713	2,351,937,372,713	2,349,508,692,713	2,349,508,692,713.00
Papua Barat	974,710,575,942	1,009,394,027,342	1,011,394,027,342	859,194,027,342	845,637,138,093.00
Jumlah	66,392,625,516,085	69,194,442,513,624	71,800,267,734,031	65,266,686,100,109	65,528,960,752,564

Sumber : Direktorat Jenderal Pengelolaan Hutan Lestari

Tabel 4.18 **Tenaga Kerja Perizinan Berusaha Pengolahan Hasil Hutan**
Table

PROVINSI	TAHUN					
	2018	2019	2020	2021	2022	2023
1	2	3	4	5	6	7
Aceh	50	50	50	50	50	50
Sumatera Utara	13,832	13,692	13,739	12,165	13,234	13,234
Sumatera Barat	-	-	-	-	-	-
Riau	26,834	26,941	27,640	28,012	20,986	23,262
Jambi	19,937	20,418	20,547	20,587	16,787	16,879
Sumatera Selatan	6,866	7,277	7,677	7,677	4,380	4,380
Bengkulu	821	821	1,011	1,011	821	821
Lampung	4,172	4,555	4,820	2,793	2,327	2,327
Kep.Riau	1,578	1,578	1,578	1,578	-	-
Kep. Bangka Belitung	-	-	-	-	-	-
Banten	8,760	8,760	8,760	6,124	6,124	6,124
DKI Jakarta	696	696	696	-	-	-
Jawa Barat	9,589	9,589	9,589	9,574	9,261	9,186
DI Yogyakarta	469	469	469	469	559	559
Jawa Tengah	59,764	63,426	63,991	67,084	69,007	69,277
Jawa Timur	73,084	82,451	86,869	86,642	85,017	85,959
Bali	200	200	200	182	182	182
Nusa Tenggara Barat	-	-	-	-	-	-
Nusa Tenggara Timur	-	-	-	-	-	-
"Kalimantan Timur"	28,808	29,339	29,483	29,719	22,038	24,843
Kalimantan Barat	16,163	16,524	16,574	14,602	10,929	10,929
Kalimantan Selatan	26,916	26,916	26,916	15,855	13,420	13,490
Kalimantan Tengah	9,129	9,939	10,118	10,118	5,555	5,863
Kalimantan Utara	4,573	4,573	4,573	4,573	3,950	3,950
Sulawesi Utara	-	-	-	-	-	-
Gorontalo	-	-	170	746	746	746
Sulawesi Tengah	221	221	221	221	-	-

Lanjutan Tabel/Continued Table 4.18

PROVINSI	TAHUN					
	2018	2019	2020	2021	2022	2023
1	2	3	4	5	6	7
Sulawesi Selatan	5,569	5,569	5,569	5,569	5,446	5,446
Sulawesi Barat	11	11	231	231	-	
Sulawesi Tenggara	-	-	-	-	-	-
Maluku	3,504	5,889	5,889	5,889	538	538
Maluku Utara	5,889	3,504	3,504	5,725	3,815	5,725
Papua	7,299	7,299	7,424	7,459	7,414	7,414
Papua Barat	4,280	4,342	4,606	4,631	3,379	3,183
Jumlah	339,014	355,049	362,914	349,286	305,965	314,367

Sumber : Direktorat Jenderal Pengelolaan Hutan Lestari

Tabel 4.19 **Realisasi Pemenuhan Bahan Baku Perizinan Berusaha Pengolahan Hasil Hutan (PBPHH) Skala Usaha Besar**

PROVINSI	TAHUN (M3)				
	2019	2020	2021*	2022*	2023*
1	2	3	4	5	6
Nangroe Aceh Darussalam	10,340.09	-	-	-	-
Sumatera Utara	2,049,951.75	2,042,727.17	1,810,893.07	2,071,584.06	1,912,613.36
Sumatera Barat	2,842.03	-	-	-	-
Riau	23,770,798.40	27,751,648.78	28,110,317.52	28,379,431.13	32,410,297.72
Jambi	4,003,836.66	4,412,695.14	4,412,789.88	4,540,109.51	4,584,641.28
Sumatera Selatan	13,488,418.91	13,473,706.92	13,398,845.42	14,347,951.63	14,907,570.68
Bengkulu	24,555.39	-	-	-	4,476.96
Lampung	266,288.77	193,473.72	222,687.98	277,093.79	215,515.11
Kep.Riau	3,783.73	-	-	-	-
Kep. Bangka Belitung	-	-	-	-	-
Banten	105,872.71	35,326.49	62,707.04	173,617.02	135,408.39
DKI Jakarta	-	-	-	-	-
Jawa Barat	271,399.44	161,026.20	232,838.60	233,414.29	156,393.66
DI Yogyakarta	11,521.79	18,721.71	20,175.17	12,144.97	11,290.28
Jawa Tengah	3,349,474.43	2,637,578.62	3,590,706.65	3,834,402.04	3,736,058.02
Jawa Timur	4,394,279.80	3,264,207.83	4,244,440.96	4,510,112.52	4,051,573.84
Bali	28,144.17	14,386.76	16,706.70	15,841.97	26,392.86
Nusa Tenggara Barat	3,452.47	-	-	-	-
Nusa Tenggara Timur	-	-	-	-	-
Kalimantan Timur	1,056,910.41	576,090.18	1,343,155.24	1,315,951.19	1,409,999.35
Kalimantan Barat	547,751.92	515,939.24	454,564.81	541,757.62	213,055.01
Kalimantan Selatan	1,042,192.09	1,057,731.83	1,078,291.17	882,184.46	760,044.21
Kalimantan Tengah	1,093,021.51	1,017,788.10	1,287,947.41	1,235,790.94	1,320,162.45
Kalimantan Utara	400,808.16	309,235.11	274,292.98	295,745.11	260,253.92
Sulawesi Utara	-	-	-	-	-
Gorontalo	7,317.39	-	-	22,238.76	84,853.52
Sulawesi Tengah	29,342.35	-	-	-	-
Sulawesi Selatan	302,760.37	215,168.59	195,300.97	148,410.50	8,165.40
Sulawesi Barat	-	-	-	-	-

Lanjutan Tabel/Continued Table 4.19

PROVINSI	TAHUN (M3)				
	2019	2020	2021*	2022*	2023*
1	2	3	4	5	6
Sulawesi Tenggara	21,867.07	-	-	-	-
Maluku	23,283.57	7,535.33	8,280.43	6,991.00	6,658.85
Maluku Utara	8,902.93	-	-	-	19,951.35
Papua	732,485.59	615,933.87	791,999.67	728,809.08	343,018.74
Papua Barat	287,514.95	167,880.64	178,247.58	156,453.24	130,310.81
JUMLAH	57,339,118.85	58,488,802.23	61,735,189.25	63,730,034.83	66,708,705.77

Sumber : Direktorat Jenderal Pengelolaan Hutan Lestari

Tabel 4.20 **Realisasi Penggunaan Bahan Baku Kayu Bulat PBPHH Skala Usaha Besar Per Jenis Produksi**

JENIS PRODUKSI	TAHUN (M3)				
	2019	2020	2021	2022	2023
1	2	3	4	5	6
Kayu Lapis dan LVL	6,947,802.09	6,139,074.67	7,038,734.44	7,298,296.76	6,269,165.00
Veneer	2,171,384.00	2,044,602.12	2,297,878.18	2,277,777.08	2,190,203.00
Kayu Gergajian	4,305,442.41	2,893,599.84	2,964,266.59	2,740,516.96	3,791,794.00
Serpih Kayu dan Pulp	43,049,471.95	47,992,376.27	49,403,248.67	49,613,936.45	53,106,830.00
Produk Lain	123,564.74	198,418.04	250,827.05	602,944.20	717,488.00
JUMLAH	56,597,665.19	59,268,070.94	61,954,954.93	62,533,471.46	66,075,480.00

Sumber : Direktorat Jenderal Pengelolaan Hutan Lestari

Tabel 4.21 **Realisasi Penggunaan Bahan Baku Kayu Bulat PBPHH Skala Usaha Besar**
Table

Provinsi	TAHUN (M3)				
	2019	2020	2021	2022	2023
1	2	3	4	5	6
Nangroe Aceh Darussalam	10,656.16	-	-		14,326.00
Sumatera Utara	2,071,845.67	2,062,754.92	1,850,592.44	2,122,541.64	2,054,446.00
Sumatera Barat	2,600.11	-	-		5,524.00
Riau	23,964,671.31	27,532,167.51	28,824,411.39	28,299,576.08	31,491,258.00
Jambi	4,115,113.83	4,481,971.28	4,484,481.68	4,506,061.93	4,652,235.00
Sumatera Selatan	13,345,475.47	14,042,052.18	13,481,064.84	14,087,217.61	14,089,232.00
Bengkulu	23,581.03	-	-		1,116.00
Lampung	276,504.99	286,711.21	218,133.77	260,741.54	306,523.00
Kep.Riau	3,157.87	-	-		2,438.00
Kep. Bangka Belitung	-	-	-		597.00
Banten	112,984.30	42,617.14	61,750.71	163,768.00	160,145.00
DKI Jakarta	-	-	-		1,020.00
Jawa Barat	214,700.65	200,000.53	231,724.75	211,509.65	198,267.00
DI Yogyakarta	11,016.35	18,899.49	19,676.82	11,442.14	25,945.00
Jawa Tengah	3,096,955.62	2,644,191.92	3,157,950.83	3,516,665.04	3,798,947.00
Jawa Timur	4,069,512.22	3,376,715.67	4,097,873.33	4,206,786.67	4,316,186.00
Bali	24,429.36	18,781.25	16,891.13	17,497.90	24,820.00
Nusa Tenggara Barat	3,413.49	-	-		
Nusa Tenggara Timur	-	-	-		
"Kalimantan Timur"	1,051,444.54	666,032.72	1,288,946.58	1,330,521.07	1,511,682.00
Kalimantan Barat	469,673.75	445,082.75	462,336.32	454,179.07	245,911.00
Kalimantan Selatan	955,700.90	1,009,436.13	1,011,163.31	806,714.92	774,283.00
Kalimantan Tengah	1,044,680.12	1,017,860.20	1,319,065.20	1,259,029.25	1,419,105.00
Kalimantan Utara	379,408.06	305,460.21	267,233.19	230,009.69	258,915.00
Sulawesi Utara	-	-	-		60.00
Gorontalo	6,014.41	-	-	21,086.34	85,772.00
Sulawesi Tengah	29,614.81	-	-		36,268.00

Lanjutan Tabel/Continued Table 4.21

Provinsi	TAHUN (M3)				
	2019	2020	2021	2022	2023
1	2	3	4	5	6
Sulawesi Selatan	322,285.07	243,349.25	187,677.61		5,888.00
Sulawesi Barat	-	-	-		849.00
Sulawesi Tenggara	19,117.26	-	-	158,316.35	32,256.00
Maluku	21,302.39	10,545.44	8,234.22	7,825.09	14,656.00
Maluku Utara	8,011.20	-	-		22,671.00
Papua	660,812.15	672,568.10	801,927.36	697,038.02	394,440.00
Papua Barat	282,982.09	190,873.03	163,819.45	164,943.46	129,699.00
	56,597,665.19	59,268,070.94	61,954,954.93	62,533,471.46	66,075,480.00

Sumber : Direktorat Jenderal Pengelolaan Hutan Lestari

Tabel 4.22 **Produksi PLYWOOD Dan LAMINATED VENEER LUMBER (LVL) Dari PBPHH**
Table 4.22 **Skala Usaha Besar**

PROVINSI	TAHUN (M3)				
	2019	2020	2021	2022	2023
1	2	3	4	5	6
Nangroe Aceh Darussalam	-	-	-	-	-
Sumatera Utara	37,291.99	41,623.16	50,573.29	50,300.12	39,899.02
Sumatera Barat	-	-	-	-	-
Riau	54,956.65	36,929.47	40,963.54	36,871.72	28,828.49
Jambi	140,534.64	100,944.81	111,815.59	125,389.30	114,839.93
Sumatera Selatan	30,205.46	15,537.60	14,804.32	14,735.35	13,257.19
Bengkulu	1,697.25	-	-	-	-
Lampung	17,327.14	13,643.13	21,836.19	23,189.51	29,705.91
Kep.Riau	-	-	-	-	-
Kep. Bangka Belitung	-	-	-	-	-
Banten	198,616.23	112,296.67	121,252.50	113,956.88	90,253.57
DKI Jakarta	-	-	-	-	-
Jawa Barat	51,435.25	42,772.30	62,136.52	65,470.37	49,919.27
DI Yogyakarta	-	1,044.36	717.28	1,062.29	120.27
Jawa Tengah	931,167.62	785,151.96	1,117,553.42	1,052,991.22	1,033,675.18
Jawa Timur	1,181,812.62	1,008,950.67	1,468,340.23	1,486,096.06	90,217.30
Bali	4,379.57	1,816.39	3,567.72	3,036.01	2,914.04
Nusa Tenggara Barat	1,990.78	-	-	-	-
Nusa Tenggara Timur	-	-	-	-	-
"Kalimantan Timur "	371,668.25	282,682.53	266,175.75	213,517.00	90,217.30
Kalimantan Barat	200,890.78	180,741.52	198,600.60	195,293.14	103,059.98
Kalimantan Selatan	433,582.94	483,091.10	482,081.73	317,124.79	281,081.04
Kalimantan Tengah	44,197.51	69,183.75	85,325.01	72,187.31	78,273.16
Kalimantan Utara	147,696.41	115,296.54	113,999.88	99,228.29	101,295.53
Sulawesi Utara	-	-	-	-	-
Gorontalo	-	-	-	-	-
Sulawesi Tengah	211.51	-	-	-	-
Sulawesi Selatan	103,146.50	73,634.10	64,584.33	45,995.21	-

Lanjutan Tabel/Continued Table 4.22

PROVINSI	TAHUN (M3)				
	2019	2020	2021	2022	2023
1	2	3	4	5	6
Sulawesi Barat	-	-	-	-	-
Sulawesi Tenggara	-	-	-	-	-
Maluku	4,897.03	5,926.50	3,891.02	5,138.98	3,663.74
Maluku Utara	-	-	-	-	-
Papua	199,680.42	137,425.06	162,884.10	133,534.84	36,951.47
Papua Barat	299.10	142.88	-	-	-
	4,157,685.65	3,508,834.50	4,391,103.03	4,055,118.39	2,188,172.38

Sumber : Direktorat Jenderal Pengelolaan Hutan Lestari

Tabel
Table

4.23 Perkembangan Produksi VENEER Dari PBPHH Skala Usaha Besar

Provinsi	TAHUN (M3)				
	2019	2020	2021	2022	2023
1	2	3	4	5	6
Nangroe Aceh Darussalam	5,599.99	-	-	-	-
Sumatera Utara	24,822.95	16,512.93	21,764.68	24,104.04	16,568.80
Sumatera Barat	-	-	-	-	-
Riau	7,235.56	10,759.59	-	-	-
Jambi	55,374.40	32,503.45	43,391.62	46,502.06	38,750.70
Sumatera Selatan	69,042.90	41,104.49	28,454.79	51,086.08	39,531.28
Bengkulu	-	-	-	-	-
Lampung	32,772.14	26,317.64	28,617.80	30,806.56	28,575.21
Kep.Riau	-	-	-	-	-
Kep. Bangka Belitung	-	-	-	-	-
Banten	3,391.29	-	-	-	-
DKI Jakarta	-	-	-	-	-
Jawa Barat	42,629.20	36,486.44	47,534.48	36,859.34	21,907.24
DI Yogyakarta	1,166.65	-	-	-	-
Jawa Tengah	345,721.86	287,457.40	393,339.89	402,741.49	361,909.86
Jawa Timur	536,612.77	447,432.01	625,327.36	507,366.86	459,543.87
Bali	2,501.00	-	760.92	3,698.75	3,412.36
Nusa Tenggara Barat	-	-	-	-	-
Nusa Tenggara Timur	-	-	-	-	-
Kalimantan Timur	8,028.77	13,680.28	48,709.73	37,712.84	43,358.14
Kalimantan Barat	6,959.77	3,404.44	4,112.57	4,947.37	2,175.51
Kalimantan Selatan	23,583.65	18,813.47	30,652.64	50,171.32	25,550.33
Kalimantan Tengah	29,281.02	28,304.41	32,086.54	31,719.70	43,358.14
Kalimantan Utara	602.46	376.10	1,744.23	3,663.27	1,955.46
Sulawesi Utara	-	-	-	-	-
Gorontalo	-	-	-	-	-
Sulawesi Tengah	535.11	-	-	-	-
Sulawesi Selatan	78,242.93	59,465.78	51,881.08	35,414.46	2,071.57

Lanjutan Tabel/Continued Table 4.23

Provinsi	TAHUN (M3)				
	2019	2020	2021	2022	2023
1	2	3	4	5	6
Sulawesi Barat	-	-	-	-	-
Sulawesi Tenggara	-	-	-	-	-
Maluku	7,134.91	5,310.76	4,963.56	4,668.06	4,433.38
Maluku Utara	-	-	-	-	-
Papua	-	65,927.96	77,214.31	84,489.46	57,516.83
Papua Barat	16,535.77	6,606.72	-	5,042.35	4,524.20
JUMLAH	1,297,775.10	1,100,463.87	1,440,556.19	1,360,994.00	1,151,512.00

Sumber : Direktorat Jenderal Pengelolaan Hutan Lestari

Tabel
Table

4.24 Produksi Kayu Gergajian Dari PBPHH Skala Usaha Besar

PROVINSI	TAHUN (M3)				
	2019	2020	2021	2022	2023
1	2	3	4	5	6
Nangroe Aceh Darussalam	1,310.51	-	-	-	-
Sumatera Utara	241,772.79	153,197.48	143,137.17	164,219.52	145,719.01
Sumatera Barat	1,904.79	-	-	-	-
Riau	95,616.00	73,238.29	76,415.85	78,623.35	56,634.89
Jambi	26,705.97	19,593.76	24,971.30	34,073.53	22,861.18
Sumatera Selatan	17,616.82	8,242.60	23,897.92	45,350.12	64,602.98
Bengkulu	12,684.41	-	-	-	-
Lampung	60,405.83	29,921.23	32,076.11	27,641.82	29,705.91
Kep.Riau	-	-	-	-	-
Kep. Bangka Belitung	-	-	-	-	-
Banten	28,324.42	188.69	3,938.15	3,145.75	7,333.09
DKI Jakarta	-	-	-	-	-
Jawa Barat	30,437.38	12,970.40	11,272.98	9,093.44	10,482.67
DI Yogyakarta	6,492.13	298.66	-	-	-
Jawa Tengah	550,215.44	341,521.86	415,294.57	343,440.79	322,083.56
Jawa Timur	890,353.26	580,327.80	650,010.26	508,637.29	535,022.04
Bali	7,555.27	7,951.00	6,102.09	6,312.94	10,627.77
Nusa Tenggara Barat	-	-	-	-	-
Nusa Tenggara Timur	-	-	-	-	-
"Kalimantan Timur "	83,377.85	38,406.93	45,839.42	38,263.27	19,926.25
Kalimantan Barat	10,284.05	10,439.51	10,525.97	8,235.34	4,606.58
Kalimantan Selatan	55,605.00	1,506.33	1,631.39	1,461.96	6,252.01
Kalimantan Tengah	92,811.12	22,164.50	17,617.39	17,178.73	16,271.35
Kalimantan Utara	37,837.80	21,253.03	14,972.74	8,676.15	15,375.40
Sulawesi Utara	-	-	-	-	-
Gorontalo	1,179.19	-	-	-	-
Sulawesi Tengah	19,687.57	-	-	-	-

Lanjutan Tabel/Continued Table 4.24

PROVINSI	TAHUN (M3)				
	2019	2020	2021	2022	2023
Sulawesi Selatan	14,721.78	5,808.57	2,267.59	1,846.30	66.96
Sulawesi Barat	-	-	-	-	-
Sulawesi Tenggara	14,389.17	-	-	-	-
Maluku	5,382.08	346.76	264.18	244.15	362.11
Maluku Utara	5,757.57	-	-	-	-
Papua	126,162.90	114,308.09	134,521.63	118,831.40	94,670.94
Papua Barat	90,522.33	79,107.61	77,189.38	85,601.50	55,319.59
JUMLAH	2,529,113.43	1,520,793.10	1,691,946.10	1,500,877.36	1,417,924.29

Sumber : Direktorat Jenderal Pengelolaan Hutan Lestari

Tabel 4.25 **Produksi Serpih Kayu Dari PBPHH Skala Usaha Besa**
Table

Provinsi	TAHUN (M3)				
	2019	2020	2021	2022	2023
1	2	3	4	5	6
Nangroe Aceh Darussalam	-	-	-	-	-
Sumatera Utara	1,306,885.16	1,407,863.12	1,270,547.21	-	1,294,123.37
Sumatera Barat	-	-	-	1,427,222.60	-
Riau	16,553,668.33	21,858,266.68	23,078,850.58	22,665,904.42	24,723,081.73
Jambi	3,105,909.16	3,412,007.12	3,700,438.54	3,724,469.59	3,835,943.74
Sumatera Selatan	9,528,393.63	10,488,225.50	10,419,985.03	10,603,808.29	10,877,418.83
Bengkulu	-	-	-	-	-
Lampung	62,198.62	58,890.43	53,528.24	99,837.59	57,283.28
Kep.Riau	-	-	-	-	-
Kep. Bangka Belitung	-	-	-	-	-
Banten	-	-	-	-	-
DKI Jakarta	-	-	-	-	-
Jawa Barat	-	-	-	-	-
DI Yogyakarta	-	-	-	-	-
Jawa Tengah	-	290.50	290.50	-	-
Jawa Timur	-	-	-	5.00	-
Bali	-	-	-	-	-
Nusa Tenggara Barat	-	-	-	-	-
Nusa Tenggara Timur	-	-	-	-	-
"Kalimantan Timur "	7.82	14.77	296,919.60	282,571.80	457,837.01
Kalimantan Barat	-	-	-	-	-
Kalimantan Selatan	-	-	-	-	-
Kalimantan Tengah	640,604.70	657,597.61	958,600.77	939,076.30	959,118.27
Kalimantan Utara	-	-	-	-	-
Sulawesi Utara	-	-	-	-	-
Gorontalo	-	-	-	-	-

Lanjutan Tabel/Continued Table 4.25

Provinsi	TAHUN (M3)				
	2019	2020	2021	2022	2023
1	2	3	4	5	6
Sulawesi Tengah	-	-	-	-	-
Sulawesi Selatan	-	-	-	-	-
Sulawesi Barat	-	-	-	-	-
Sulawesi Tenggara	-	-	-	-	-
Maluku	-	-	-	-	-
Maluku Utara	-	-	-	-	-
Papua	-	-	44.36	90.89	-
Papua Barat	86,669.55	36,310.64	25,353.04	9,196.00	-
JUMLAH	31,284,336.97	37,919,466.37	39,804,557.87	39,752,182.48	42,204,805.00

Sumber : Direktorat Jenderal Pengelolaan Hutan Lestari

Tabel 4.26 **Produksi PULP Dari PBPHH Skala Usaha Besar**
Table

Provinsi	TAHUN (M3)				
	2019	2020	2021	2022	2023
1	2	3	4	5	6
Nangroe Aceh Darussalam	-	-	-	-	-
Sumatera Utara	185,160.67	205,932.91	200,191.97	198,429.43	153,623.89
Sumatera Barat	-	-	-	-	-
Riau	3,840,339.22	4,422,886.66	4,631,010.31	4,766,233.96	5,653,559.08
Jambi	943,425.59	1,026,345.42	1,051,651.86	1,035,043.55	1,043,569.00
Sumatera Selatan	2,837,705.64	2,937,275.21	2,714,729.33	2,871,384.10	2,937,968.12
Bengkulu	-	-	-	-	-
Lampung	-	-	-	-	-
Kep.Riau	-	-	-	-	-
Kep. Bangka Belitung	-	-	-	-	-
Banten	-	-	-	-	-
DKI Jakarta	-	-	-	-	-
Jawa Barat	-	-	-	-	-
DI Yogyakarta	-	-	-	-	-
Jawa Tengah	-	-	-	-	-
Jawa Timur	-	-	-	-	-
Bali	-	-	-	-	-
Nusa Tenggara Barat	-	-	-	-	-
Nusa Tenggara Timur	-	-	-	-	-
"Kalimantan Timur "	-	-	-	-	-
Kalimantan Barat	-	-	-	-	-
Kalimantan Selatan	-	-	-	-	-
Kalimantan Tengah	-	-	-	-	-
Kalimantan Utara	-	-	-	-	-
Sulawesi Utara	-	-	-	-	-
Gorontalo	-	-	-	-	-
Sulawesi Tengah	-	-	-	-	-
Sulawesi Selatan	-	-	-	-	-
Sulawesi Barat	-	-	-	-	-

Lanjutan Tabel/Continued Table 4.26

Provinsi	TAHUN (M3)				
	2019	2020	2021	2022	2023
1	2	3	4	5	6
Sulawesi Tenggara	-	-	-	-	-
Maluku	-	-	-	-	-
Maluku Utara	-	-	-	-	-
Papua	-	-	-	-	-
Papua Barat	-	-	-	-	-
	7,806,631.12	8,592,440.20	8,597,583.47	8,871,091.04	9,788,720.09

Sumber : Direktorat Jenderal Pengelolaan Hutan Lestari

Tabel 4.27 **Nilai Ekspor Produksi Industri Kehutanan Per Jenis Produk**
Table

PRODUK	TAHUN				
	2019	2020	2021	2022	2023
1	2	3	4	5	6
Panel	2,146,431,188.97	2,163,012,329.81	3,065,547,871.70	2,903,982,091.69	2,205,171,489.76
Kertas	3,868,917,652.64	3,527,854,476.30	3,698,469,635.93	4,313,240,484.78	4,313,335,730.03
Pulp	2,778,695,819.30	2,530,024,570.99	3,242,940,925.11	3,717,872,440.06	3,451,207,765.89
Woodworking	1,144,156,550.45	1,075,495,368.27	1,185,054,333.86	963,972,615.78	900,774,028.31
Serpih Kayu (Chipwood)	57,389,329.19	50,450,382.16	99,032,121.08	98,439,013.06	164,940,790.50
Veneer	91,979,157.80	80,660,079.50	114,626,727.23	115,459,687.49	132,494,854.19
Furnitur Kayu	1,428,778,504.40	1,533,908,961.44	2,045,964,304.05	1,979,295,605.74	1,491,384,927.00
Bangunan Prefabrikasi	5,597,669.52	2,030,294.55	2,075,374.44	2,847,181.60	2,775,930.72
Kerajinan Kayu	99,493,588.87	86,487,455.54	109,015,201.50	110,012,840.10	93,550,222.69
JUMLAH	11,621,439,461.14	11,049,923,918.57	13,562,726,494.91	14,205,121,960.30	12,755,635,739.09

Sumber : Direktorat Jenderal Pengelolaan Hutan Lestari

Tabel 4.28 **Nilai Ekspor Produk Industri Kehutanan**
Table

PROVINSI	TAHUN (USD)				
	2019	2020	2021	2022	2023
1	2	3	4	5	6
Aceh					
Sumatera Utara	295,666,630.26	238,234,730.86	283,447,144.97	274,473,005.62	203,082,859.88
Sumatera Barat	694,197.03	479,346.15	494,399.74	853,381.31	432,215.12
Riau	556,483,004.08	530,377,181.71	502,776,253.92	590,259,549.54	561,595,048.99
Jambi	287,490,491.97	182,529,391.59	85,140,303.35	65,677,535.21	153,099,371.85
Sumatera Selatan	1,403,470,075.29	1,251,969,960.97	1,405,689,270.92	1,707,753,294.29	1,518,436,322.49
Bengkulu	2,152,027.40	1,012,703.76			489,348.32
Lampung	9,995,674.79	16,412,181.03	24,427,821.81	25,263,968.14	25,430,476.49
Kep.Riau	8,998,662.26	62,678,671.58	64,355,166.99	24,111,935.19	17,182,049.83
Kep. Bangka Belitung					
Banten	217,409,184.58	205,154,755.40	283,196,746.31	278,464,186.30	232,544,128.75
DKI Jakarta	4,324,967,359.42	4,123,584,661.63	5,124,585,440.10	5,767,501,003.56	5,626,264,046.70
Jawa Barat	386,817,395.50	377,017,711.34	463,260,467.34	471,055,664.14	357,254,379.39
DI Yogyakarta	61,563,463.21	57,237,117.32	71,285,716.39	64,065,541.95	52,994,935.15
Jawa Tengah	1,484,410,852.96	1,413,333,226.26	1,910,038,452.19	1,840,086,868.69	1,570,152,547.17
Jawa Timur	1,675,112,956.73	1,757,220,378.97	2,297,081,099.85	2,194,152,165.24	1,816,937,271.06
Bali	88,597,563.89	68,898,956.42	81,927,578.03	104,443,888.25	90,030,422.24
Nusa Tenggara Barat		17,791.69	286,253.54		4,492.50
Nusa Tenggara Timur	251,524.00	536,681.24	710,818.25	1,144,771.75	1,340,566.68
"Kalimantan Timur "	185,137,781.89	141,785,894.20	179,031,682.02	164,813,123.72	126,987,993.43
Kalimantan Barat	101,637,882.07	92,372,219.45	149,699,315.82	148,331,476.09	64,037,910.20
Kalimantan Selatan	217,298,338.03	252,306,565.24	326,465,594.97	251,780,432.77	134,458,731.40
Kalimantan Tengah	57,293,139.23	51,239,178.53	68,462,870.73	62,733,351.13	85,769,409.53
Kalimantan Utara	77,001,455.45	58,933,924.91	45,864,271.99	45,440,043.92	33,533,681.96
Sulawesi Utara	37,250.00			16,224.00	42,138.00
Gorontalo	39,893.45			3,204,193.67	12,990,019.20
Sulawesi Tengah	3,065,489.65	1,293,203.12	1,058,858.98	860,971.23	898,790.31
Sulawesi Selatan	33,092,263.31	25,226,840.80	5,369,490.68	5,759,275.63	4,556,360.91
Sulawesi Barat					
Sulawesi Tenggara					
Maluku	1,249,209.86	3,390,119.98	2,485,893.54	2,972,207.99	1,657,709.73

Lanjutan Tabel/Continued Table 4.28

PROVINSI	TAHUN (USD)				
	2019	2020	2021	2022	2023
1	2	3	4	5	6
Maluku Utara	20,723.17				
Papua	7,700,722.55	10,439,237.52	18,379,666.19	98,967,912.03	56,583,717.35
Papua Barat	133,784,249.10	126,241,286.90	167,205,916.30	10,935,988.95	6,848,794.46
	11,621,439,461.14	11,049,923,918.57	13,562,726,494.91	14,205,121,960.30	12,755,635,739.09

Sumber : Direktorat Jenderal Pengelolaan Hutan Lestari

Tabel 4.29 **Ekspor Produk Industri Kehutanan Per Negara Tujuan**
Table

Negara Tujuan	TAHUN (USD)				
	2019	2020	2021	2022	2023
1	2	3	4	5	6
CHINA	2,880,052,694.69	3,185,767,925.58	3,955,915,971.67	3,475,025,871.58	3,365,820,478.97
UNITED STATES	1,358,195,709.40	1,615,367,594.05	2,420,303,315.32	2,242,290,185.66	1,648,879,968.82
JAPAN	1,366,243,106.80	1,148,104,899.39	1,390,205,987.76	1,529,323,145.79	1,244,114,327.33
THE EUROPEAN UNION	810,344,386.68	777,626,897.69	883,857,102.16	979,819,803.58	795,387,576.11
KOREA, REPUBLIC OF	710,872,497.23	689,319,244.88	762,297,897.21	806,918,068.89	666,784,453.71
INDIA	495,337,560.62	324,940,947.90	386,802,951.01	542,954,362.91	729,901,737.33
MALAYSIA	376,450,350.66	291,477,448.01	386,205,220.10	425,343,486.43	391,495,475.86
AUSTRALIA	315,787,758.15	347,542,800.74	400,145,460.90	384,145,305.63	340,446,755.15
VIET NAM	288,410,128.30	251,862,250.34	360,072,943.24	355,357,764.56	396,954,281.95
UNITED KINGDOM	277,495,353.77	217,036,600.44	274,424,316.61	269,153,115.23	259,252,620.15
TAIWAN, PROVINCE OF CHINA	305,344,833.91	323,963,485.44	313,562,147.76	320,620,379.94	306,132,663.39
PHILIPPINES	201,552,350.33	216,250,881.66	247,259,949.17	268,851,075.15	252,003,349.45
SAUDI ARABIA	179,859,057.94	184,784,811.38	142,075,397.42	203,858,148.22	204,601,497.53
UNITED ARAB EMIRATES	199,902,169.93	130,192,645.31	166,334,953.01	235,475,421.66	251,003,293.39
THAILAND	163,790,863.54	134,182,726.97	170,236,147.85	198,907,540.36	171,825,275.38
BANGLADESH	173,962,453.56	107,821,399.48	135,680,186.20	136,150,000.76	148,843,947.48
TURKEY	131,686,284.25	38,574,666.54	71,676,566.15	225,755,486.15	74,548,583.47
SINGAPORE	93,088,050.39	83,691,430.66	98,581,728.14	97,067,705.00	91,098,566.48
MEXICO	68,843,926.33	50,158,176.99	59,503,686.66	202,764,611.03	118,184,880.68
PAKISTAN	73,958,598.25	61,482,064.37	74,170,221.98	81,572,912.77	57,297,417.67
LAIN-LAIN	1,150,261,326.41	869,775,020.75	863,414,344.59	1,223,767,569.00	1,241,058,588.79
JUMLAH	11,621,439,461.14	11,049,923,918.57	13,562,726,494.91	14,205,121,960.30	12,755,635,739.09

Sumber : Direktorat Jenderal Pengelolaan Hutan Lestari

Tabel 4.30 **Penerima Negara Bukan Pajak Sektor Pengelolaan Hutan Produksi Lestari**
Table

Jenis Penerimaan	TAHUN (IDR)				
	2019	2020	2021	2022	2023
1	2	3	4	5	6
Provisi Sumber Daya Hutan	1,078,480,330,631	1,009,577,399,789	1,152,352,627,723	1,144,511,903,363	1,143,349,550,467
Dana Reboisasi	1,653,956,184,846	1,404,552,992,362	1,686,012,779,370	1,679,625,452,164	1,722,839,567,490
Iuran Ijin Usaha Pemanfaatan Hutan (IUPHH)	154,722,628,899	63,121,473,400	87,021,613,574	44,916,715,550	41,643,862,550
Denda Pelanggaran Eksploitasi Hutan (DPEH)	29,956,737,275	8,701,978,286	52,234,351,179	24,819,699,602	1,586,340,870
Ganti Rugi Tegakan	1,855,561,828	9,580,204	-	2,257,213	-
Silvopastural	-	-	1,375,000	1,795,120,800	912,716,000
Silvofishery	-	174,815,500	163,942,500	210,235,000	178,680,090
Transaksi kegiatan penyerapan dan atau penyimpanan karbon kawasan hutan	-	-	83,695,541,715	263,006,297,432	2,223,303
IUPJL	-	-	2,887,150	-	1,419,900,000
Jumlah	2,918,971,443,479.00	2,486,138,239,541.00	3,061,485,118,211.00	3,158,887,681,124.00	2,911,932,840,770.49

Sumber : Direktorat Jenderal Pengelolaan Hutan Lestari

Pengendalian
**Pencemaran dan Kerusakan
Lingkungan**



Tabel 5.1 **Indeks Kualitas Lingkungan Hidup Tahun 2019 - 2023**
Table

Provinsi	2019	2020	2021	2022	2023
1	2	3	4	5	6
Aceh	76.01	75.61	75.54	78.29	78.53
Sumatera Utara	62.49	69.90	71.15	74.11	72.80
Sumatera Barat	69.66	72.79	73.68	74.98	75.85
Riau	62.39	69.41	70.72	72.10	70.42
Jambi	68.08	70.87	69.04	70.32	68.15
Sumatera Selatan	61.41	69.71	69.70	72.12	70.20
Bengkulu	64.41	69.92	71.46	70.82	72.10
Lampung	57.37	67.46	68.56	69.10	69.91
Bangka Belitung	64.85	73.50	72.05	71.67	71.62
Kepulauan Riau	67.01	70.51	73.19	74.17	74.26
DKI Jakarta	42.84	52.98	54.43	54.65	54.57
Jawa Barat	51.69	59.40	62.68	64.66	64.77
Jawa Tengah	60.97	67.62	66.27	66.85	68.59
DI Yogyakarta	49.24	66.65	65.66	65.96	66.29
Jawa Timur	60.25	67.07	68.29	69.92	69.59
Banten	51.09	59.37	64.14	63.41	62.52
Bali	63.09	71.99	70.70	70.89	71.38
Nusa Tenggara Barat	64.59	70.83	69.89	70.56	71.92
Nusa Tenggara Timur	69.67	73.28	74.97	73.49	74.18
Kalimantan Barat	65.91	70.07	72.90	71.90	73.73
Kalimantan Tengah	74.19	72.74	75.11	76.62	75.17
Kalimantan Selatan	61.94	68.43	71.03	71.97	73.50
Kalimantan Timur	80.79	76.46	75.06	74.46	75.47
Kalimantan Utara	78.98	78.49	80.85	80.67	80.77
Sulawesi Utara	65.15	70.69	72.38	72.37	73.87
Sulawesi Tengah	80.23	77.53	77.78	78.66	79.93
Sulawesi Selatan	67.63	70.70	73.23	74.17	74.30
Sulawesi Tenggara	72.03	72.82	74.97	76.88	78.41

Lanjutan Tabel/Continued Table 5.1

Provinsi	2019	2020	2021	2022	2023
1	2	3	4	5	6
Gorontalo	74.97	75.31	77.32	79.79	79.52
Sulawesi Barat	72.03	73.60	75.72	76.67	78.05
Maluku	79.55	75.98	78.23	77.69	78.75
Maluku Utara	78.44	74.71	77.45	78.84	80.36
Papua Barat	83.96	78.65	81.80	84.22	83.31
Papua	81.79	79.75	80.23	54.73	81.31
Papua Tengah					76.09
Papua Selatan					81.18
Papua Pegunungan					85.08
Papua Barat Daya					81.91
IKLH NASIONAL	66.55	70.27	71.45	72.42	72.54

Sumber : Direktorat Jenderal Pengendalian Pencemaran dan Kerusakan Lingkungan

Tabel 5.2 **Indeks Kualitas Udara (IKU) 2019 - 2023**
Table

Provinsi	2019	2020	2021	2022	2023
1	2	3	4	5	6
Aceh	90.71	89.51	89.63	90.62	90.94
Sumatera Utara	86.58	89.22	89.55	89.69	90.9
Sumatera Barat	89.45	90.39	90.22	90.65	90.53
Riau	90.20	90.42	90.13	90.69	90.89
Jambi	87.25	85.65	87.08	89.85	90.57
Sumatera Selatan	87.13	86.57	86.28	89.1	87.76
Bengkulu	92.69	90.52	90.81	91.27	92.49
Lampung	86.62	85.45	85.46	87.32	88.04
Bangka Belitung	91.94	91.03	90.39	89.75	90.15
Kepulauan Riau	90.63	90.80	90.91	90.27	90.13
DKI Jakarta	67.97	66.69	66.52	68.06	68.46
Jawa Barat	75.10	78.46	79.34	80.31	81.39
Jawa Tengah	84.81	84.73	84.60	85.14	86.35
DI Yogyakarta	85.19	89.55	88.59	89.16	89.01
Jawa Timur	83.06	84.06	83.20	84.28	84.73
Banten	74.98	72.83	74.14	73.97	66.67
Bali	89.85	88.34	89.28	89.19	90.21
Nusa Tenggara Barat	87.51	88.63	88.52	89.3	88.99
Nusa Tenggara Timur	88.18	89.80	90.51	91.52	90.21
Kalimantan Barat	90.04	88.88	90.71	90.9	92.03
Kalimantan Tengah	88.82	89.84	90.39	91.25	91.47
Kalimantan Selatan	88.78	88.93	89.15	89.52	92.85
Kalimantan Timur	90.02	89.02	88.84	87.59	89.64
Kalimantan Utara	93.79	94.23	93.43	94.52	93.91
Sulawesi Utara	92.41	90.53	91.27	92.41	93.52
Sulawesi Tengah	92.98	91.80	91.33	91.86	91.88
Sulawesi Selatan	89.60	88.73	89.13	90.35	90.58
Sulawesi Tenggara	90.01	91.21	90.89	92.05	92.83

Lanjutan Tabel/Continued Table 5.2

Provinsi	2019	2020	2021	2022	2023
1	2	3	4	5	6
Gorontalo	86.88	93.89	93.96	94.47	94.43
Sulawesi Barat	89.97	89.72	90.97	91.88	93.33
Maluku	88.72	90.41	90.70	91.46	92.47
Maluku Utara	92.38	92.10	91.64	92.74	93.19
Papua Barat	92.64	94.83	95.60	95.79	96.22
Papua	92.56	94.57	94.02	95.32	95.87
Papua Tengah					95.33
Papua Selatan					95.44
Papua Pegunungan					97.68
Papua Barat Daya					96.28
IKU Nasional	86.56	87.21	87.36	88.06	

Sumber : Direktorat Jenderal Pengendalian Pencemaran dan Kerusakan Lingkungan

Tabel 5.3 Indeks Kualitas Air (IKA) 2019 - 2023
Table

Provinsi	2019	2020	2021	2022	2023
1	2	3	4	5	6
Aceh	60.56	61.43	57.14	60.41	61.3
Sumatera Utara	51.11	53.33	53.72	61.2	60.27
Sumatera Barat	53.19	53.50	52.55	55.64	57.05
Riau	53.55	53.24	52.25	53.88	50.84
Jambi	58.49	56.75	48.96	49.49	46.06
Sumatera Selatan	64.45	63.33	58.25	59.85	58.16
Bengkulu	47.64	50.83	49.81	46.18	48.98
Lampung	55.74	56.21	57.77	54.72	55.36
Bangka Belitung	69.29	65.63	58.37	57.68	57.43
Kepulauan Riau	54.00	50.00	55.15	56.79	54.93
DKI Jakarta	41.94	42.73	44.19	41.17	40.76
Jawa Barat	45.59	41.50	43.09	47.13	46.87
Jawa Tengah	51.64	55.21	47.94	48.16	51.23
DI Yogyakarta	35.37	50.00	45.73	39.31	40.28
Jawa Timur	50.79	53.85	53.57	56.13	55.86
Banten	43.11	50.56	54.95	55.49	58.93
Bali	65.33	64.33	54.29	53.5	55.17
Nusa Tenggara Barat	40.23	50.98	45.10	43.39	47.78
Nusa Tenggara Timur	59.48	59.19	58.28	52.62	54.65
Kalimantan Barat	50.00	51.67	54.35	55.52	52.97
Kalimantan Tengah	56.80	53.61	55.34	56.69	53.9
Kalimantan Selatan	55.31	51.67	54.75	54.63	55.64
Kalimantan Timur	62.01	60.00	51.92	53.02	52.64
Kalimantan Utara	52.22	51.82	57.34	54.46	55.93
Sulawesi Utara	45.48	50.53	49.69	48.24	52.12
Sulawesi Tengah	62.59	61.67	55.84	57.71	63.63
Sulawesi Selatan	58.40	52.38	56.82	57.79	57.95
Sulawesi Tenggara	50.55	51.60	53.26	56.21	61.28

Lanjutan Tabel/Continued Table 5.3

Provinsi	2019	2020	2021	2022	2023
1	2	3	4	5	6
Gorontalo	57.20	53.00	53.46	58.07	58.7
Sulawesi Barat	56.15	52.44	56.04	56.41	58.82
Maluku	57.56	55.67	55.56	52.08	55.87
Maluku Utara	53.61	50.00	53.08	55.69	61.05
Papua Barat	53.89	52.22	54.44	62	59.52
Papua	47.29	55.00	57.83	55.07	54.73
Papua Tengah					64.67
Papua Pegunungan					63.18
Papua Selatan					60.73
Papua Barat Daya					55.61
IKA NASIONAL	52.62	53.53	52.82	53.88	

Sumber : Direktorat Jenderal Pengendalian Pencemaran dan Kerusakan Lingkungan

Tabel 5.4 **Indeks Kualitas Tutupan Lahan (IKTL) 2019 - 2023**
Table

Provinsi	2019	2020	2021	2022	2023
1	2	3	4	5	6
Aceh	76.57	76.76	76.63	76.33	
Sumatera Utara	52.95	47.69	48.89	48.9	
Sumatera Barat	67.16	66.35	66.29	66.27	
Riau	48.15	49.71	51.40	51.4	
Jambi	60.90	55.93	52.38	52.38	
Sumatera Selatan	39.84	42.37	43.33	43.47	
Bengkulu	55.78	55.28	55.52	55.4	
Lampung	36.65	36.66	33.56	35.22	
Bangka Belitung	41.21	39.64	40.14	40.23	
Kepulauan Riau	59.06	58.24	60.48	59.15	
DKI Jakarta	24.66	24.86	26.25	27.07	
Jawa Barat	38.70	42.77	40.78	41.88	
Jawa Tengah	50.08	41.03	41.51	42.45	
DI Yogyakarta	32.69	32.40	29.66	46.28	
Jawa Timur	50.23	47.42	47.36	47.36	
Banten	39.16	37.98	39.21	38.96	
Bali	41.34	40.59	42.11	43.36	
Nusa Tenggara Barat	65.67	66.74	65.59	65.61	
Nusa Tenggara Timur	63.42	58.47	58.65	58.74	
Kalimantan Barat	59.76	59.49	59.81	59.82	
Kalimantan Tengah	76.27	75.11	75.58	75.56	
Kalimantan Selatan	46.78	50.13	50.48	50.82	
Kalimantan Timur	87.94	80.85	82.37	82.33	
Kalimantan Utara		99.84	100.00	100	
Sulawesi Utara	59.45	59.56	61.94	61.89	
Sulawesi Tengah	83.89	84.10	83.10	83.1	
Sulawesi Selatan	58.06	55.10	55.40	55.46	
Sulawesi Tenggara	74.67	74.31	74.34	74.33	

Lanjutan Tabel/Continued Table 5.4

Provinsi	2019	2020	2021	2022	2023
1	2	3	4	5	6
Gorontalo	79.37	79.11	79.21	85.45	
Sulawesi Barat	70.48	70.53	72.68	72.65	
Maluku	89.17	88.40	90.21	90.21	
Maluku Utara	86.61	86.18	86.58	86.58	
Papua Barat	100.00	100.00	100.00	100	
Papua	99.58	99.86	100.00	100	
	62.00	60.74	60.81	61.22	

Sumber : Direktorat Jenderal Pengendalian Pencemaran dan Kerusakan Lingkungan

Tabel 5.5 Indeks Kualitas Lahan (IKL) 2020 - 2023
Table

Provinsi	2020	2021	2022	2023
1	2	3	4	5
Aceh	76.13	76.52	76.24	76.51
Sumatera Utara	47.12	48.84	48.69	49.77
Sumatera Barat	66.22	66.24	64.01	68.98
Riau	41.24	50.22	50	51.69
Jambi	52.92	51.47	52.28	50.61
Sumatera Selatan	36.17	41.25	42.16	44.38
Bengkulu	55.28	55.52	55.19	55.8
Lampung	36.33	33.54	34.29	38.42
Bangka Belitung	39.32	40.10	39.28	40.09
Kepulauan Riau	58.16	60.39	58.29	66.97
DKI Jakarta	24.86	26.25	27.07	27.17
Jawa Barat	42.77	40.78	41.88	41.99
Jawa Tengah	41.03	41.51	42.45	46.34
DI Yogyakarta	32.40	29.66	46.28	48.68
Jawa Timur	47.42	47.36	47.36	49.7
Banten	37.98	39.21	38.96	43.13
Bali	40.59	42.11	43.36	45.22
Nusa Tenggara Barat	66.74	65.59	65.61	66.6
Nusa Tenggara Timur	58.47	58.65	58.74	59.32
Kalimantan Barat	54.22	59.35	59.05	60.62
Kalimantan Tengah	72.33	75.43	75.03	75.64
Kalimantan Selatan	48.48	50.26	50.52	52.08
Kalimantan Timur	79.83	82.21	81.85	83.86
Kalimantan Utara	98.80	99.96	100	100
Sulawesi Utara	59.56	61.94	61.89	62.33
Sulawesi Tengah	83.88	83.10	82.48	83.19
Sulawesi Selatan	55.10	55.40	55.46	56.22
Sulawesi Tenggara	74.31	74.34	74.33	74.86

Lanjutan Tabel/Continued Table 5.5

Provinsi	2020	2021	2022	2023
1	2	3	4	5
Gorontalo	79.11	79.21	85.45	80.24
Sulawesi Barat	70.52	72.66	71.88	73.68
Maluku	88.40	90.21	90.21	90.73
Maluku Utara	86.18	86.58	86.58	86.64
Papua Barat	100.00	100.00	100	100
Papua	99.23	100.00	100	100
Papua Tengah				64.67
Papua Pegunungan				63.18
Papua Selatan				60.73
Papua Barat Daya				55.61
IKL Nasional	59.54	60.72	60.72	

Sumber : Direktorat Jenderal Pengendalian Pencemaran dan Kerusakan Lingkungan

Tabel
Table

5.6 Indeks Kualitas Ekosistem Gambut (IKEG) 2019 - 2023

Pulau	Provinsi		2019	2020	2021	2022	2023
1	2		3	4	5	6	7
Sumatera	1	Aceh	58.47	57.81	71.45	71.15	69.53
	2	Bengkulu	84.19	58.48	46.27	44.42	43.99
	3	Jambi	72.39	69.14	71.1	64.09	60.85
	4	Kep, Bangka Belitung	84.46	79.51	78.93	78.39	75.52
	5	Kep, Riau	92.66	63.08	63.34	63.58	63.7
	6	Lampung	53.71	45.38	46.58	43.22	41.43
	7	Riau	52.03	67.49	72.21	66.54	66.19
	8	Sumatera Barat	55.84	52.91	51.97	46.64	44.09
	9	Sumatera Selatan	44.32	61.70	66.18	64.34	61.85
	10	Sumatera Utara	52.85	46.20	46.27	42.35	42.38
Kalimantan	11	Kalimantan Barat	60.27	74.26	75.22	77.25	70.55
	12	Kalimantan Selatan	48.32	53.15		49.63	49.19
	13	Kalimantan Tengah	50.72	78.98	80.42	79.10	75.75
	14	Kalimantan Timur	66.55	71.35	72.33	71.17	69.72
	15	Kalimantan Utara	76.86	84.04	84.9	79.49	79.2
Sulawesi	16	Sulawesi Barat	52.00	52.94	52.99	47.93	47.94
	17	Sulawesi Tengah	52.00	51.75	51.75	52.55	53.48
Papua	18	Papua	93.42	84.53	94.05	94.78	96.14
	19	Papua Barat	90.57	96.32	96.97	96.87	96.75
	20	Papua Barat Daya					97.49
	21	Papua Pegunungan					97.14
	22	Papua Selatan					91.31
	23	Papua Tengah					95.77
IKEG Nasional			65.35	65.70	67.98	64.92	

Sumber : Direktorat Jenderal Pengendalian Pencemaran dan Kerusakan Lingkungan

Tabel 5.7 **Indeks Kualitas Air Laut (IKAL) 2019 - 2023**
Table

Provinsi	2019	2020	2021	2022	2023
1	2	3	4	5	6
Aceh	78.67	63.51	76.51	89.2	86.75
Sumatera Utara	69.92	73.87	81.43	85.19	68.56
Sumatera Barat	78.11	71.81	83.75	88.32	86.19
Riau	74.45	71.97	77.73	83.95	74.39
Jambi	72.20	79.58	83.58	81.67	70.69
Sumatera Selatan	71.58	63.75	75.53	81.03	70.37
Bengkulu	72.84	66.16	83.61	88.02	85.25
Lampung	74.07	70.11	79.56	86.48	83.78
Bangka Belitung	67.56	70.66	82.71	85.02	82.57
Kepulauan Riau	81.09	69.82	75.68	85.56	81.81
DKI Jakarta	61.59	66.69	75.18	80.08	78.74
Jawa Barat	65.88	60.83	87.42	87.83	85.03
Jawa Tengah	61.98	72.04	83.23	84.7	81.39
DI Yogyakarta	60.52	70.89	83.35	83.58	81.11
Jawa Timur	64.99	65.40	82.46	85.45	77.99
Banten	57.85	60.12	85.92	77.76	82.95
Bali	52.65	69.75	85.14	88.49	86.05
Nusa Tenggara Barat	71.90	67.49	80.22	89.48	82.88
Nusa Tenggara Timur	68.65	70.14	87.07	46.96	84.04
Kalimantan Barat	67.97	73.25	77.83	63.3	83.52
Kalimantan Tengah	73.56	65.04	76.52	83.92	77.12
Kalimantan Selatan	72.03	64.19	76.45	84.42	79.94
Kalimantan Timur	71.56	74.09	85.40	81.45	81.36
Kalimantan Utara	69.81	74.74	81.52	84.85	83.4
Sulawesi Utara	82.42	69.11	82.65	82.65	79.19
Sulawesi Tengah	77.11	61.76	87.36	88.42	79.81
Sulawesi Selatan	81.21	76.67	84.82	85.59	84.3
Sulawesi Tenggara	83.63	64.20	81.60	85.7	79.64

Lanjutan Tabel/Continued Table 5.7

Provinsi	2019	2020	2021	2022	2023
1	2	3	4	5	6
Gorontalo	80.29	66.47	84.80	83.31	85.54
Sulawesi Barat	82.29	80.77	81.52	87.92	83.88
Maluku	81.64	66.67	86.07	89.28	81.88
Maluku Utara	80.55	69.03	87.55	87.83	82.77
Papua Barat	80.91	70.83	81.12	89.3	86.83
Papua	82.81	74.54	70.34	87.29	84.56
Papua Tengah					0
Papua Pegunungan					0
Papua Selatan					73.67
Papua Barat Daya					85.78
IKAL Nasional	71.49	68.94	81.04	84.41	

Sumber : Direktorat Jenderal Pengendalian Pencemaran dan Kerusakan Lingkungan

Pengelolaan
Sampah, Limbah dan
Bahan Beracun Berbahaya



Tabel 6.1 Pelaksanaan Registrasi Bahan Berbahaya dan Beracun (B3) Tahun 2023
Table

Kegiatan	Pelaksanaan Registrasi Bahan Berbahaya dan Beracun (B3)				
	2019	2020	2021	2022	2023
1	2	3	4	5	6
SK Registrasi B3 Baru	604	529	458	558	796
SK Registrasi B3 Perpanjangan	0	0	0	0	0
SK tidak diregistrasi	0	0	0	0	0
SK Perubahan	0	0	0	0	0
SK Penolakan	0	0	0	0	0
SK Penggabungan	0	0	0	0	0
Jumlah	604	529	458	558	796

Sumber : Direktorat Jenderal Pengelolaan Sampah, Limbah dan Bahan Beracun Berbahaya

Tabel
Table

6.2 Pelaksanaan Notifikasi Bahan Berbahaya dan Beracun (B3) Tahun 2023

Kegiatan	Pelaksanaan Notifikasi Bahan Berbahaya dan Beracun (B3)				
	2019	2020	2021	2022	2023
1	2	3	4	5	6
Persetujuan impor	45	38	72	68	88
Penolakan impor	24	30	48	0	0
Masih dalam proses	21	22	21	61	0
Jumlah	90	90	141	129	88

Sumber : Direktorat Jenderal Pengelolaan Sampah, Limbah dan Bahan Beracun Berbahaya

Tabel 6.3 **Rekomendasi Pengangkutan Bahan Berbahaya dan Beracun (B3) Tahun 2023**

Kegiatan	Rekomendasi Pengangkutan Bahan Berbahaya dan Beracun (B3)				
	2019	2020	2021	2022	2023
1	2	3	4	5	6
Rekomendasi diterbitkan	121	112	150	131	124
Surat Keterangan diterbitkan	0	0	0	0	0
Masih dalam proses	0	5	0	0	0
Jumlah	121	117	150	131	124

Sumber : Direktorat Jenderal Pengelolaan Sampah, Limbah dan Bahan Beracun Berbahaya

Tabel 6.4 **Sebaran Pengelolaan Limbah B3 Sektor Fasilitas Pelayanan Kesehatan Di Pantau Berdasarkan Pelaporan**

Provinsi	Tahun 2020			Tahun 2021			Tahun 2022			Tahun 2023		
	Jumlah Perusahaan (Industri)	Limbah yang dihasilkan (ton)	Limbah yang dikelola (ton)	Jumlah Perusahaan (Industri)	Limbah yang dihasilkan (ton)	Limbah yang dikelola (ton)	Jumlah Perusahaan (Industri)	Limbah yang dihasilkan (ton)	Limbah yang dikelola (ton)	Jumlah Perusahaan (Industri)	Limbah yang dihasilkan (ton)	Limbah yang dikelola (ton)
1	2	3	4	5	6	7	8	9	10	11	12	13
Bali	217	412.93	394.86	581	2,729.71	2,672.87	559	642,444.24	1,387.59	484	3,425.04	1,199.45
Banten	85	708.47	112.84	161	2,015.86	531.19	176	1,895.93	988.30	248	2,676.05	2,070.04
Bengkulu	17	7.27	6.84	57	141.75	139.48	77	154.16	147.49	86	462.86	206.74
DI Yogyakarta	43	457.34	293.51	57	933.43	752.72	73	1,225.12	1,052.65	80	1,431.78	968.87
DKI Jakarta	67	52,693.72	51,433.93	155	8,351.59	6,613.71	210	12,056.64	6,119.98	321	4,665.60	4,118.68
Gorontalo	3	14.66	14.55	6	2.05	0.93				39	101.29	58.08
Jambi	9	54.93	54.93	19	153.31	153.09	20	139.75	136.91	83	1,709.32	1,674.90
Jawa Barat	196	270,039.09	1,481.57	326	27,035.43	3,826.70	477	19,467.34	5,460.80	693	36,241.90	7,309.72
Jawa Tengah	220	5,401.27	2,427.77	434	9,208.14	8,360.23	704	5,799.50	4,552.17	1,028	13,609.07	10,450.15
Jawa Timur	401	2,512.08	2,319.85	636	16,294.52	6,630.86	897	5,270.09	4,996.94	1,186	409,472.34	14,140.67
Kalimantan Barat				4	9.15	-	39	172.83	70.83	74	321.41	99.95
Kalimantan Selatan	33	522.24	133.86	131	283.31	267.76	142	445.29	419.40	119	1,701.36	1,279.70
Kalimantan Tengah	3	7.05	6.79	6	50.31	33.10	16	3,120.87	2,943.35	17	70.95	64.42
Kalimantan Timur	8	160.82	150.58	14	256.56	196.68	19	304.04	267.94	28	542.71	410.41
Kalimantan Utara	2	10.21	6.88	8	38.96	38.53	9	26.88	25.58	12	76.56	58.46
Kepulauan Bangka Belitung	13	90.23	90.14	36	3,188.68	176.42	41	657.59	131.60	49	235.47	214.12
Kepulauan Riau	1	0.08	0.03	3	2.76	1.23	16	5.99	3.98	15	33.18	17.97
Lampung	23	128.39	121.81	74	3,254.28	1,618.15	81	670.07	661.27	102	1,781.03	879.82
Maluku	2	1.23	1.23	7	12.39	12.59	8	19.19	19.19	6	13.61	13.61
Maluku Utara												
Nanggroe Aceh Darussalam	3	3.10	3.09	56	1,295.33	84.49	96	2,160.54	209.63	95	1,315.78	351.45
Nusa Tenggara Barat	85	145.62	142.45	169	539.61	526.24	174	460.20	403.40	225	27,145.86	440.16

TABEL 6 Pengelolaan Sampah, Limbah dan Bahan B3

Lanjutan Tabel/Continued Table 6.4

Provinsi	Tahun 2020			Tahun 2021			Tahun 2022			Tahun 2023		
	Jumlah Perusahaan (Industri)	Limbah yang dihasilkan (ton)	Limbah yang dikelola (ton)	Jumlah Perusahaan (Industri)	Limbah yang dihasilkan (ton)	Limbah yang dikelola (ton)	Jumlah Perusahaan (Industri)	Limbah yang dihasilkan (ton)	Limbah yang dikelola (ton)	Jumlah Perusahaan (Industri)	Limbah yang dihasilkan (ton)	Limbah yang dikelola (ton)
1	2	3	4	5	6	7	8	9	10	11	12	13
Nusa Tenggara Timur				2	60.33	39.80	3	3,095.09	3,064.22	13	4,716.37	4,670.54
Papua				1	0.94	0.94	2	89.93	89.59	3	43.09	43.09
Papua Barat										9	20.55	20.15
Riau	7	78.82	54.37	26	1,972.65	1,922.19	33	482.42	450.22	44	1,708.10	1,667.93
Sulawesi Barat							2	0.66	0.66	3	3.73	3.73
Sulawesi Selatan	31	82.18	82.46	73	25,270.29	6,513.56	132	547.23	483.13	244	6,851.91	6,822.22
Sulawesi Tengah	2	58.69	58.69	7	15.46	14.46	3	1,294.77	10.99	74	139	138.74
Sulawesi Tenggara	1	0.77	-	6	70.28	63.70	6	144.12	121.71	11	1,079.99	160.72
Sulawesi Utara	1	0.00	-	3	178.36	176.24	4	316.87	307.22	9	4,955.68	381.01
Sumatera Barat	41	50.72	46.59	48	164.96	151.14	87	191.14	187.43	105	324.97	319.59
Sumatera Selatan	17	170.20	144.43	42	521.51	501.09	44	12,919.06	12,704.60	73	27,743.46	24,186.38
Sumatera Utara	109	63,167.32	63,118.59	597	3,774.45	1,169.82	703	11,239.06	1,044.84	883	19,276.02	1,216.67
Jumlah	1,640	396,979	122,703	3,745	107,826	43,190	4,853	726,817	48,464	6,461	573,896	85,658

Sumber : Direktorat Jenderal Pengelolaan Sampah, Limbah dan Bahan Beracun Berbahaya

Tabel 6.5 **Sebaran Pengelolaan Limbah B3 Sektor Manufaktur Di Pantau Berdasarkan Pelaporan**

Provinsi	Tahun 2020			Tahun 2021			Tahun 2022			Tahun 2023		
	Jumlah Perusahaan (Industri)	Limbah yang dihasilkan (ton)	Limbah yang dikelola (ton)	Jumlah Perusahaan (Industri)	Limbah yang dihasilkan (ton)	Limbah yang dikelola (ton)	Jumlah Perusahaan (Industri)	Limbah yang dihasilkan (ton)	Limbah yang dikelola (ton)	Jumlah Perusahaan (Industri)	Limbah yang dihasilkan (ton)	Limbah yang dikelola (ton)
1	2	3	4	5	6	7	8	9	10	11	12	13
Bali	4	3.92	3.87	9	3,027.94	3,027.93	10	172.60	172.22	16	329.07	332.65
Banten	269	3,593,024.38	3,220,525.77	357	4,589,726.29	3,556,337.58	430	2,203,311.21	1,836,173.38	534	1,993,618.54	1,788,612.43
Bengkulu	2	383.10	383.10	1	1,144.24	865.56	2	3.68	3.53	4	6.3	6.15
DI Yogyakarta	22	21,362.64	3,398.37	34	7,705.98	3,182.47	40	2,257.60	1,180.74	46	1,931.28	1,877.21
DKI Jakarta	145	74,215.32	65,898.74	193	236,630.91	147,251.35	235	218,617.46	111,765.07	294	108,312.12	103,138.66
Gorontalo												
Jambi	6	61.46	25.42	8	79.39	59.75	12	2,181.46	1,672.66	15	1,536.68	1,362.11
Jawa Barat	1,112	2,975,077.23	2,707,772.99	1,448	9,581,074.44	9,265,211.79	1,683		29,300,026.59	1,949	2,850,178.07	2,064,976.81
Jawa Tengah	195	2,860,530.16	489,202.36	255	623,941.26	543,808.47	296	592,746.64	554,354.18	340	514,583.42	496,350.17
Jawa Timur	518	4,240,561.58	4,123,178.84	727	3,705,674.55	3,082,738.46	825	2,532,528.31	2,413,488.54	928	2,517,169.77	1,968,063.47
Kalimantan Barat	6	1,034,348.96	1,034,344.95	9	1,212,420.61	439,173.11	8	2,430,907.65	2,430,905.07	18	2,124,693.60	2,121,188.55
Kalimantan Selatan	14	45,598.60	34,517.18	16	250,853.62	77,477.18	19	96,753.42	96,741.03	21	88,170.60	88,168.21
Kalimantan Tengah	2	6.50	6.50	3	29.22	29.22	5	41.56	41.31	6	51.03	48.2
Kalimantan Timur	26	34,189.72	34,133.22	38	15,476.33	15,415.53	47	14,998.41	4,280.11	58	6,093.31	6,021.62
Kalimantan Utara	3	10.53	9.73	4	19.39	19.06	3	6.79	6.79	10	4,044.39	64.7
Kepulauan Bangka Belitung	8	41.10	31.21	7	53.89	44.80	6	28.87	27.05	6	50.28	32.79
Kepulauan Riau	65	86,112.64	82,823.48	88	137,250.12	121,085.01	97	130,672.16	125,499.45	148	168,974.69	163,769.01
Lampung	12	7,208.25	7,152.25	19	5,704.72	5,703.04	28	353.16	349.79	32	173.12	164.22
Maluku	1	0.08	0.06	1	0.33	0.15				1	0.14	0.14
Maluku Utara	1	66.00	66.00	1	205.81	205.81	1	282.85	282.85			
Nanggroe Aceh Darussalam	5	11,628.57	11,628.57	7	19,508.58	19,508.48	15	1,082.53	1,075.40	21	3,066.90	2,066.53
Nusa Tenggara Barat	1	1.60	1.60	2	5.74	5.74	3	8.96	8.96	3	7.93	7.91
Nusa Tenggara Timur	1	1,116.40	1,116.40	1	7.96	7.96	1	0.35	-	2	0.35	0

TABEL 6 Pengelolaan Sampah, Limbah dan Bahan B3

Lanjutan Tabel/Continued Table 6.5

Provinsi	Tahun 2020			Tahun 2021			Tahun 2022			Tahun 2023		
	Jumlah Perusahaan (Industri)	Limbah yang dihasilkan (ton)	Limbah yang dikelola (ton)	Jumlah Perusahaan (Industri)	Limbah yang dihasilkan (ton)	Limbah yang dikelola (ton)	Jumlah Perusahaan (Industri)	Limbah yang dihasilkan (ton)	Limbah yang dikelola (ton)	Jumlah Perusahaan (Industri)	Limbah yang dihasilkan (ton)	Limbah yang dikelola (ton)
1	2	3	4	5	6	7	8	9	10	11	12	13
Papua												
Papua Barat	2	81.72	81.62	1	79.17	78.86	3	82.85	81.41	2	67.3	55.36
Riau	20	48,090.15	45,076.47	28	58,692.17	42,270.79	28	30,095.19	29,165.72	36	45,206.61	46,894.51
Sulawesi Barat				5	6.18	6.18	5	19.40	17.80	4	50.66	24.74
Sulawesi Selatan	20	225,602.29	225,575.72	50	127,732.49	116,917.97	55	49,631.61	26,896.23	56	54,239.97	54,226.23
Sulawesi Tengah	2	6,762.44	6,762.44	2	26,218.70	26,218.70	9	35,462.89	35,447.86	22	3,453,114.49	51,649.17
Sulawesi Tenggara				1	3.40	3.40	3	18.15	16.89	4	43.1	13.05
Sulawesi Utara	3	52.54	52.20	4	79.27	78.39	8	147.23	146.24	10	392,093.03	68.25
Sumatera Barat	11	154,149.92	154,119.73	14	271,156.37	258,602.59	19	182,303.89	182,303.56	22	118,677.72	118,672.92
Sumatera Selatan	23	267,395.89	267,391.47	29	195,902.16	191,580.97	35	91,370.04	90,383.92	47	42,991.07	42,340.58
Sumatera Utara	72	180,890.50	175,225.52	121	196,127.39	196,015.68	138	192,716.52	190,492.66	153	262,164.83	252,860.15
Jumlah	2,571	15,868,574	12,690,506	3,483	21,266,539	18,112,932	4,069	38,663,883	37,433,007	4,808	14,751,640	9,373,057

Sumber : Direktorat Jenderal Pengelolaan Sampah, Limbah dan Bahan Beracun Berbahaya

Tabel 6.6 **Sebaran Pengelolaan Limbah B3 Sektor Agroindustri Di Pantau Berdasarkan Pelaporan**

Provinsi	Tahun 2020			Tahun 2021			Tahun 2022			Tahun 2023		
	Jumlah Perusahaan (Industri)	Limbah yang dihasilkan (ton)	Limbah yang dikelola (ton)	Jumlah Perusahaan (Industri)	Limbah yang dihasilkan (ton)	Limbah yang dikelola (ton)	Jumlah Perusahaan (Industri)	Limbah yang dihasilkan (ton)	Limbah yang dikelola (ton)	Jumlah Perusahaan (Industri)	Limbah yang dihasilkan (ton)	Limbah yang dikelola (ton)
1	2	3	4	5	6	7	8	9	10	11	12	13
Bali	15	1,574.11	265.03	16	341.13	337.42	16	374.40	370.20	18	418.21	395.52
Banten	51	369,312.10	368,543.62	60	395,282.57	395,069.33	68	454,656.13	454,426.62	79	386,103.94	385,950.56
Bengkulu	56	94.79	89.93	61	117.23	115.22	60	107.83	96.73	61	109.25	100.79
DI Yogyakarta	6	395.53	395.52	10	444.24	443.48	12	469.04	468.43	11	478.17	457.33
DKI Jakarta	45	39,492.01	39,449.79	56	52,331.59	51,086.86	62	49,077.65	49,055.72	61	52,987.38	52,972.85
Gorontalo	2	24.58	24.57	3	11.44	10.56	3	101.91	89.92	4	47.6	30.67
Jambi	121	138,548.35	138,274.96	119	161,532.76	161,496.72	124	195,491.58	194,677.66	149	106,433.90	106,334.84
Jawa Barat	213	231,840.73	225,068.08	267	385,532.78	379,743.19	295	392,147.45	382,271.74	336	347,385.61	341,243.46
Jawa Tengah	139	61,917.42	42,527.52	158	58,812.58	57,566.59	164	75,312.69	74,661.62	170	75,141.31	73,911.12
Jawa Timur	254	683,101.65	653,032.27	334	973,874.77	943,360.98	384	845,998.53	762,702.81	409	768,203.99	714,378.09
Kalimantan Barat	173	2,374.33	734.58	203	3,256.04	695.72	212	12,647.58	3,783.83	240	3,475.69	1,367.54
Kalimantan Selatan	47	22,890.58	22,878.13	53	22,738.46	21,538.21	55	27,646.98	27,504.95	64	31,335.07	31,305.95
Kalimantan Tengah	124	10,870.90	10,808.30	137	10,934.26	10,884.23	164	16,043.78	12,849.71	191	17,114.71	16,898.94
Kalimantan Timur	111	34,533.90	34,209.48	136	32,817.98	29,455.05	145	37,921.80	37,720.83	166	33,968.70	33,687.46
Kalimantan Utara	18	57.46	54.76	30	137.21	130.07	29	238.97	120.08	31	181.3	154.05
Kepulauan Bangka Belitung	27	109.46	105.98	32	6,149.90	6,145.85	34	4,192.46	4,190.06	35	3,541.75	3,540.65
Kepulauan Riau	6	2,754.93	2,754.25	6	4,210.89	4,210.89	9	7,385.20	7,347.64	9	3,175.74	2,836.57
Lampung	100	60,996.71	47,764.13	122	57,460.96	56,684.37	133	57,289.53	55,462.89	141	69,468.96	68,596.61
Maluku	2	0.78	0.20	2	0.24	-	2	0.02	-			
Maluku Utara							1	8.10	8.10	1	3.5	0
Nanggroe Aceh Darussalam	34	33.01	29.45	42	64.22	51.52	45	205.69	51.09	51	1,143.01	107.72
Nusa Tenggara Barat	1	0.52	0.52	2	0.23	0.18	1	0.65	0.64	2	0.61	0.56
Nusa Tenggara Timur							1	20.03	18.17	1	25.59	18.49
Papua	6	181.70	170.58	3	45.07	45.07	8	230.19	210.44	10	4,870.69	237.44
Papua Barat	1	0.28	-	1	990.46	-	3	22.55	-	6	52.16	36.41

TABEL 6 Pengelolaan Sampah, Limbah dan Bahan B3

Lanjutan Tabel/Continued Table 6.6

Provinsi	Tahun 2020			Tahun 2021			Tahun 2022			Tahun 2023		
	Jumlah Perusahaan (Industri)	Limbah yang dihasilkan (ton)	Limbah yang dikelola (ton)	Jumlah Perusahaan (Industri)	Limbah yang dihasilkan (ton)	Limbah yang dikelola (ton)	Jumlah Perusahaan (Industri)	Limbah yang dihasilkan (ton)	Limbah yang dikelola (ton)	Jumlah Perusahaan (Industri)	Limbah yang dihasilkan (ton)	Limbah yang dikelola (ton)
1	2	3	4	5	6	7	8	9	10	11	12	13
Riau	314	891,775.47	874,623.66	341	1,059,279.25	1,059,249.74	350	981,101.33	981,061.48	381	791,826.79	789,180.68
Sulawesi Barat	10	7,210.66	7,190.89	13	3,350.14	3,295.73	13	5,185.33	5,184.74	14	42.53	39.39
Sulawesi Selatan	28	3,856.68	3,645.86	33	4,826.46	4,510.77	44	7,943.96	7,039.05	38	7,657.14	7,635.24
Sulawesi Tengah	13	41.03	36.31	15	45.02	41.87	14	49.03	37.04	15	5,946.29	2,641.83
Sulawesi Tenggara	1	2.12	2.12	2	7.83	7.83	2	7.72	7.05	6	41.27	38.31
Sulawesi Utara	20	18,697.12	18,695.70	25	32,393.11	32,383.70	24	23,463.05	19,321.62	26	21,351.06	21,000.21
Sumatera Barat	54	15,248.10	11,302.35	67	28,625.49	28,605.40	68	33,773.97	33,759.17	76	41,538.24	41,514.85
Sumatera Selatan	165	138,850.05	138,819.90	194	73,022.83	71,904.81	204	74,780.12	74,723.58	227	72,308.56	72,262.88
Sumatera Utara	292	165,094.01	164,232.87	372	286,008.10	274,325.25	379	195,063.93	194,779.14	408	161,983.55	161,738.60
Jumlah	2,449	2,901,881	2,805,731	2,915	3,654,645	3,593,397	3,128	3,498,959	3,384,003	3,437	3,008,362	2,930,616

Sumber : Direktorat Jenderal Pengelolaan Sampah, Limbah dan Bahan Beracun Berbahaya

Tabel 6.7 Sebaran Pengelolaan Limbah B3 Sektor Pertambangan, Energi dan Migas Di Pantau Berdasarkan Pelaporan

Provinsi	Tahun 2020			Tahun 2021			Tahun 2022			Tahun 2023		
	Jumlah Perusahaan (Industri)	Limbah yang dihasilkan (ton)	Limbah yang dikelola (ton)	Jumlah Perusahaan (Industri)	Limbah yang dihasilkan (ton)	Limbah yang dikelola (ton)	Jumlah Perusahaan (Industri)	Limbah yang dihasilkan (ton)	Limbah yang dikelola (ton)	Jumlah Perusahaan (Industri)	Limbah yang dihasilkan (ton)	Limbah yang dikelola (ton)
1	2	3	4	5	6	7	8	9	10	11	12	13
Bali	10	64,842.21	26,125.24	14	13,117.69	218.35	13	383.18	380.38	15	35,483.50	35,483.12
Banten	37	1,253,252.63	1,253,409.82	50	1,378,736.63	1,332,464.58	53	769,248.16	766,101.48	54	644,404.95	639,821.16
Bengkulu	16	9,999.05	1,608.58	18	123.72	123.72	21	205.13	189.42	18	262.35	260.21
DI Yogyakarta	3	1.23	1.23	3	25.37	25.37	4	30.35	29.81	6	17.86	13.65
DKI Jakarta	23	658.27	591.61	31	4,567.87	4,535.41	42	6,716.47	6,701.34	55	7,670.23	7,665.35
Gorontalo	6	8,712.60	4,394.30	6	4,159.17	39.00	6	6,456.36	76.86	8	117.25	113.41
Jambi	28	4,357.74	4,333.32	30	4,658.48	4,631.53	32	2,897.97	2,892.01	31	3,463.83	3,449.24
Jawa Barat	57	594,171.43	594,168.24	86	734,500.47	731,331.60	100	512,590.92	508,855.66	113	360,355.36	360,046.10
Jawa Tengah	40	938,947.34	938,940.03	57	960,983.99	960,980.70	50	910,472.08	910,456.20	59	539,967.95	539,958.94
Jawa Timur	68	736,493.67	736,517.85	81	692,951.54	693,011.80	87	495,263.74	495,236.39	100	176,828.28	176,608.38
Kalimantan Barat	20	40,824.62	286.41	24	51,936.64	261.09	25	309.19	288.13	30	561.57	452.92
Kalimantan Selatan	41	78,432.96	45,820.72	47	101,678.65	52,881.07	53	61,924.30	36,286.14	54	49,613.01	49,602.97
Kalimantan Tengah	19	1,436,015.65	1,394,902.22	26	1,339,858.25	1,309,745.11	30	1,500,344.03	1,491,337.03	41	1,213,079.42	1,213,071.61
Kalimantan Timur	107	159,081.00	149,504.70	120	170,348.50	179,833.50	131	113,066.37	112,425.64	150	122,552.59	121,129.60
Kalimantan Utara	16	2,056.23	2,055.58	30	3,296.59	3,299.22	35	5,691.68	5,205.97	37	6,001.40	5,955.37
Kepulauan Bangka Belitung	34	8,697.13	657.24	42	187,968.15	662.84	49	946.35	707.50	55	617.39	602.22
Kepulauan Riau	27	53,876.89	26,663.60	30	19,948.61	19,152.62	38	13,457.42	5,813.59	46	8,980.06	8,439.86
Lampung	23	170,869.34	133,620.25	24	108,521.08	79,898.97	25	40,611.29	27,991.41	28	318.05	315.82
Maluku	19	897.50	882.29	20	2,501.69	2,461.16	18	1,716.09	1,368.37	13	1,362.95	1,356.14
Maluku Utara	12	780,682.09	777,166.74	15	849,659.59	843,387.32	19	3,253,561.36	3,250,747.71	22	717,508.04	717,405.16
Nanggroe Aceh Darussalam	21	54,779.28	2,234.40	28	3,266.09	1,773.98	31	3,011.24	3,010.74	25	4,577.30	4,569.31
Nusa Tenggara Barat	23	34,368,149.96	34,344,216.75	23	28,460,476.42	28,456,460.18	20	40,263,621.91	40,261,257.17	23	35,945,673.43	35,945,670.84
Nusa Tenggara Timur	5	7,095.29	1,909.06	14	1,295.00	1,109.89	13	235.76	219.05	21	270.96	259.67
Papua	12	45,721.90	45,721.17	23	39,775.65	39,761.58	21	5,439.96	5,440.63	16	4,268.06	4,035.58
Papua Barat	16	4,747.06	4,692.41	19	3,616.29	3,561.53	17	15,083.73	15,078.59	16	14,121.55	14,107.56

TABEL 6 Pengelolaan Sampah, Limbah dan Bahan B3

Lanjutan Tabel/Continued Table 6.7

Provinsi	Tahun 2020			Tahun 2021			Tahun 2022			Tahun 2023		
	Jumlah Perusahaan (Industri)	Limbah yang dihasilkan (ton)	Limbah yang dikelola (ton)	Jumlah Perusahaan (Industri)	Limbah yang dihasilkan (ton)	Limbah yang dikelola (ton)	Jumlah Perusahaan (Industri)	Limbah yang dihasilkan (ton)	Limbah yang dikelola (ton)	Jumlah Perusahaan (Industri)	Limbah yang dihasilkan (ton)	Limbah yang dikelola (ton)
1	2	3	4	5	6	7	8	9	10	11	12	13
Riau	40	124,608,470.96	124,575,674.19	45	2,492,816.97	2,474,334.36	47	93,184.45	93,139.18	50	120,116.23	119,894.04
Sulawesi Barat	4	2.84	2.84	4	3.57	3.57	4	2.71	2.71	4	2.46	2.3
Sulawesi Selatan	23	4,258,762.23	4,258,450.94	23	1,202,402.46	1,182,496.30	26	9,129.53	1,240.29	25	4,093.91	3,896.10
Sulawesi Tengah	23	5,026,928.77	281.33	34	2,493,423.48	794.20	33	1,869.08	1,566.61	30	4,779,905.33	1,247.47
Sulawesi Tenggara	25	892,001.68	869,878.88	26	25,996.51	2,013.93	30	5,936.87	5,109.19	40	1,600.11	1,554.72
Sulawesi Utara	16	3,467,170.20	3,439,686.20	22	3,635,752.80	3,635,727.27	24	3,680,656.65	3,680,515.46	22	3,757,598.23	3,746,617.28
Sumatera Barat	13	122,630,221.68	220,790.29	21	279,897.56	66,589.26	15	178,930.10	122,432.89	14	81.17	79.39
Sumatera Selatan	72	302,592.42	173,878.60	81	168,292.73	147,357.68	89	33,507.43	30,087.24	100	37,781.70	37,515.30
Sumatera Utara	30	8,648,279.19	8,644,119.07	32	8,656,489.46	8,656,486.91	37	8,146,656.48	8,146,648.60	41	9,966,693.43	9,966,679.48
Jumlah	929	310,657,793	182,673,186	1,149	54,093,048	50,887,416	1,238	60,133,158	59,988,839	1,362	58,525,950	53,727,880

Sumber : Direktorat Jenderal Pengelolaan Sampah, Limbah dan Bahan Beracun Berbahaya

Tabel 6.8 **Sebaran Pengelolaan Limbah B3 Sektor Prasarana Di Pantau Berdasarkan Pelaporan**

Provinsi	Tahun 2020			Tahun 2021			Tahun 2022			Tahun 2023		
	Jumlah Perusahaan (Industri)	Limbah yang dihasilkan (ton)	Limbah yang dikelola (ton)	Jumlah Perusahaan (Industri)	Limbah yang dihasilkan (ton)	Limbah yang dikelola (ton)	Jumlah Perusahaan (Industri)	Limbah yang dihasilkan (ton)	Limbah yang dikelola (ton)	Jumlah Perusahaan (Industri)	Limbah yang dihasilkan (ton)	Limbah yang dikelola (ton)
1	2	3	4	5	6	7	8	9	10	11	12	13
Bali	112	5,313.87	239.91	373	1,004.54	969.19	340	851.54	821.81	361	2,627.67	874.44
Banten	54	868.71	712.00	101	5,038.55	4,905.22	96	5,627.97	4,683.98	124	4,847.15	4,466.57
Bengkulu	5	18.31	17.14	10	4,735.58	1,551.39	13	87.60	87.60	15	109.98	108.38
DI Yogyakarta	26	25,268.29	21,933.33	51	1,132.64	1,120.09	62	1,313.18	1,136.47	76	118,957.39	20,379.94
DKI Jakarta	125	3,193.24	2,292.18	260	4,705.32	4,377.98	295	8,251.17	6,873.08	377	14,129.62	12,148.32
Gorontalo	6	18.70	16.67	3	5.49	0.29	4	4.89	4.89	9	36.78	36.60
Jambi	14	312.82	95.59	20	1,219.89	1,212.65	19	387.46	263.15	23	7,805.50	7,800.64
Jawa Barat	151	40,575.49	18,894.73	286	31,399.70	31,094.10	286	48,575.21	37,304.72	368	26,645.53	24,327.61
Jawa Tengah	122	11,402.24	1,738.20	178	23,190.04	8,227.51	188	3,450.30	3,240.51	195	4,465.38	3,558.74
Jawa Timur	228	40,068.93	34,527.63	367	79,684.75	56,081.06	404	47,720.00	35,994.33	445	23,178.17	22,880.06
Kalimantan Barat	2	2.76	2.69	2	3.11	2.05	4	4.32	3.90	9	14.58	14.52
Kalimantan Selatan	28	938.24	628.43	34	749.39	742.66	38	936.54	913.17	34	3,593.82	825.56
Kalimantan Tengah	4	15.57	15.17	7	87.83	87.22	7	94.43	91.40	6	146.17	136.46
Kalimantan Timur	21	16,463.83	16,381.20	34	3,460.45	3,371.75	32	8,585.29	8,556.11	37	30,355.95	28,763.00
Kalimantan Utara	2	3,273.50	17.49	2	14.19	14.19	4	36.78	32.63	4	23.85	22.18
Kepulauan Bangka Belitung	2	11.81	11.58	9	56.14	50.36	12	59.23	49.35	16	67.92	66.33
Kepulauan Riau	14	8,663.34	1,370.10	21	40,984.03	1,886.49	24	50,741.27	3,120.58	38	71,181.47	9,555.53
Lampung	15	88.56	85.96	29	316.44	316.24	27	354.97	349.89	43	252.82	251.25
Maluku	14	39.93	32.40	16	122.99	115.37	15	69.99	60.35	14	63.91	63.91
Maluku Utara	1	5.70	5.70	2	392.76	344.70	2	498.62	493.06	1	954.67	954.67
Nanggroe Aceh Darussalam	6	12.12	11.69	10	59.94	51.65	16	150.44	139.42	18	347.52	346.47
Nusa Tenggara Barat	11	341.44	83.49	27	600.96	276.86	28	411.64	165.36	27	166.12	125.82
Nusa Tenggara Timur				3	50.07	37.60	3	50.52	38.89	3	79.62	71.70

TABEL 6 Pengelolaan Sampah, Limbah dan Bahan B3

Lanjutan Tabel/Continued Table 6.8

Provinsi	Tahun 2020			Tahun 2021			Tahun 2022			Tahun 2023		
	Jumlah Perusahaan (Industri)	Limbah yang dihasilkan (ton)	Limbah yang dikelola (ton)	Jumlah Perusahaan (Industri)	Limbah yang dihasilkan (ton)	Limbah yang dikelola (ton)	Jumlah Perusahaan (Industri)	Limbah yang dihasilkan (ton)	Limbah yang dikelola (ton)	Jumlah Perusahaan (Industri)	Limbah yang dihasilkan (ton)	Limbah yang dikelola (ton)
1	2	3	4	5	6	7	8	9	10	11	12	13
Papua										1	5.73	5.73
Papua Barat	1	1.66	-	3	8.53	-	3	9.09	1.36	3	7.57	2.05
Riau	19	41,069.33	40,512.24	31	30,395.06	30,344.85	41	50,166.48	32,976.81	62	19,086.25	10,732.76
Sulawesi Barat	1	2.73	2.73				2	5.92	5.92	2	14.60	14.60
Sulawesi Selatan	33	142.06	134.82	67	2,257.91	673.48	55	841.61	837.09	99	5,874.20	2,841.02
Sulawesi Tengah	11	102.87	90.65	4	89.14	55.17	8	133.71	122.30	12	174.15	172.16
Sulawesi Tenggara	3	17.14	14.23	5	11,084.39	2,927.89	7	597.88	72.44	5	42.00	37.50
Sulawesi Utara	9	30.61	25.17	7	31.86	20.22	8	916.44	33.33	14	673.73	76.10
Sumatera Barat	21	189.38	176.22	31	196.52	175.64	35	1,629.22	378.62	39	532.40	502.45
Sumatera Selatan	11	1,066.28	1,031.16	25	921.48	871.57	29	26,825.93	816.28	50	511.84	459.79
Sumatera Utara	65	4,000.97	3,969.39	142	1,259.45	1,208.72	145	1,040.48	1,018.16	184	39,441.69	3,188.35
Jumlah	1,137	203,520	145,070	2,160	245,259	153,114	2,252	260,430	140,687	2,714	376,416	155,811

Sumber : Direktorat Jenderal Pengelolaan Sampah, Limbah dan Bahan Beracun Berbahaya

Tabel
Table

6.9

Sebaran Pengelolaan Limbah B3 Sektor Jasa Pengelolaan Limbah B3 Berdasarkan Pelaporan

Provinsi	Tahun 2020			Tahun 2021			Tahun 2022			Tahun 2023		
	Jumlah Perusahaan (Industri)	Limbah yang dihasilkan (ton)	Limbah yang dikelola (ton)	Jumlah Perusahaan (Industri)	Limbah yang dihasilkan (ton)	Limbah yang dikelola (ton)	Jumlah Perusahaan (Industri)	Limbah yang dihasilkan (ton)	Limbah yang dikelola (ton)	Jumlah Perusahaan (Industri)	Limbah yang dihasilkan (ton)	Limbah yang dikelola (ton)
1	2	3	4	5	6	7	8	9	10	11	12	13
Bali	3	11.65	11.65	11	91.41	90.55	10	251.85	251.69	10	577.08	552.42
Banten	52	548,991.94	268,691.55	53	1,021,906.82	427,348.20	56	738,633.16	356,091.53	56	561,589.39	350,814.78
Bengkulu	1	63.39	51.26	3	295.23	283.82	7	394.37	358.29	9	502.88	478.55
DI Yogyakarta	6	55.57	43.53	8	122.55	112.98	12	130.32	108.18	7	52.07	26.02
DKI Jakarta	41	286,880.97	101,150.51	32	282,205.97	6,839.38	50	109,754.45	107,498.29	44	37,321.60	28,365.49
Gorontalo	1	411.49	411.49	1	511.16	511.16	1	487.00	487.00	1	438	426
Jambi	2	222.76	222.76	4	447.71	434.93	7	628.14	517.35	8	6,519.38	5,531.17
Jawa Barat	163	4,352,865.76	3,792,632.74	152	2,495,776.18	1,507,182.66	154	2,427,701.92	1,236,225.85	158	1,917,978.33	1,254,978.33
Jawa Tengah	46	90,877.55	81,770.80	50	413,717.66	158,914.45	53	209,264.09	177,991.50	58	233,065.06	185,798.93
Jawa Timur	106	870,929.88	630,650.69	105	947,241.75	708,363.24	101	1,357,348.52	1,012,372.34	114	847,939.35	717,446.41
Kalimantan Barat	1	244.62	244.62	3	659.92	653.20	3	688.89	642.08	6	10,292.86	708.89
Kalimantan Selatan	17	50,307.97	13,019.87	17	21,688.13	20,735.69	20	33,879.24	33,575.57	20	36,225.60	36,063.18
Kalimantan Tengah	3	1,334.80	1,205.53	4	1,578.15	1,576.43	6	2,134.46	2,134.39	4	3,675.30	3,674.88
Kalimantan Timur	26	46,874.03	41,883.61	28	75,872.10	69,382.29	29	88,227.63	85,112.96	29	88,598.18	81,415.27
Kalimantan Utara	3	2,076.10	1,975.05	4	1,678.78	1,664.27	5	3,364.10	3,353.78	5	2,985.61	2,967.69
Kepulauan Bangka Belitung	1	490.99	459.86	1	354.73	353.42	4	1,207.13	1,206.62	6	1,162.12	154.36
Kepulauan Riau	28	154,590.88	131,262.46	27	160,282.78	66,953.89	29	257,450.13	138,645.90	34	320,205.66	198,070.33
Lampung	7	841.35	840.58	9	3,353.63	2,345.31	12	7,094.51	6,185.17	10	8,684.45	3,430.47
Maluku												
Maluku Utara										1	308.92	308.92
Nanggroe Aceh Darussalam	1	2,866.24	-	3	8,036.14	37.27	3	1,032.61	5.41	4	2,812.02	6.88
Nusa Tenggara Barat	4	1,801.98	1,678.51	6	21,524.56	21,205.29	5	3,519.28	3,089.49	6	3,205.28	2,852.44
Nusa Tenggara Timur	1	36.00	36.00	1	72.00	72.00						
Papua							1	82.36	65.30	2	18,949.59	34.65
Papua Barat	2	370.48	370.48	1	5.58	5.58	1	6.38	6.38	1	34.39	34.39

TABEL 6 Pengelolaan Sampah, Limbah dan Bahan B3

Lanjutan Tabel/Continued Table 6.9

Provinsi	Tahun 2020			Tahun 2021			Tahun 2022			Tahun 2023		
	Jumlah Perusahaan (Industri)	Limbah yang dihasilkan (ton)	Limbah yang dikelola (ton)	Jumlah Perusahaan (Industri)	Limbah yang dihasilkan (ton)	Limbah yang dikelola (ton)	Jumlah Perusahaan (Industri)	Limbah yang dihasilkan (ton)	Limbah yang dikelola (ton)	Jumlah Perusahaan (Industri)	Limbah yang dihasilkan (ton)	Limbah yang dikelola (ton)
1	2	3	4	5	6	7	8	9	10	11	12	13
Riau	25	1,187,929.89	103,829.50	26	313,278.35	307,694.15	25	408,208.26	337,108.88	28	533,262.59	255,008.05
Sulawesi Barat												
Sulawesi Selatan	6	29,771.61	131.85	10	3,276.97	400.33	10	1,150.12	939.70	9	3,263.22	3,212.23
Sulawesi Tengah	2	212.88	170.20	2	290.41	176.39	2	546.90	-	3	189.17	28.59
Sulawesi Tenggara	1	211.92	211.90	1	149.94	149.77	1	315.94	309.74	2	1,402.01	1,304.42
Sulawesi Utara	4	1,639.20	1,574.90	5	996.04	889.45	5	3,100.20	1,618.23	5	15,871.84	15,817.65
Sumatera Barat	4	336.29	4.28	5	1,212.92	1,174.10	10	2,186.17	97.23	11	1,951.25	143.17
Sumatera Selatan	5	85,096.31	15.76	4	7.82	7.82	5	40.48	23.48	6	166.91	159.19
Sumatera Utara	21	354,155.89	348,331.29	25	75,126.14	69,554.50	24	73,636.81	62,683.37	22	79,099.83	78,872.09
Jumlah	583	8,072,500	5,522,883	601	5,851,762	3,375,112	651	5,732,465	3,568,706	679	4,738,330	3,228,686

Sumber : Direktorat Jenderal Pengelolaan Sampah, Limbah dan Bahan Beracun Berbahaya

Pengendalian
Perubahan Iklim



Tabel 7.1 **Data Konsumsi BPO Berdasarkan Nama Kimia dan HS Code 2013-2023**
Table

Bahan	Nama Senyawa	HS Code	Konsumsi (MT)										
			2013	2014	2015	2016	2017	2018	2019	2020	2021	2022	2023
1	2	3	4	5	6	7	8	9	10	11	12	13	14
HCFC-22	Klorodifluorometana	2903.71.00	2,977	2,944	1,893	3,267	3,171	3,114	2,869	2,953	2,905	2,483	2,707
HCFC-123	Diklorotrifluoroetana	2903.72.00	101	109	102	124	101	100	107	91	35	61	26
HCFC-141b	Diklorofluoroetana	2903.73.00	1,300	843	420	560	570	560	440	220	100		
HCFC-225	Dikloropentafluoropropana	2903.75.00	20	12	5	3	1	2	2	-	-		
HCFC-142b	Klorodifluoroetana	2903.74.00	6	4		1	6	8		-	6		

Sumber : Direktorat Jenderal Pengendalian Perubahan Iklim

Tabel 7.2 Luas Kebakaran Hutan dan Lahan (Ha) per Provinsi di Indonesia
Table

Provinsi	2019	2020	2021	2022	2023
1	2	3	4	5	6
Aceh	730	1,078.00	1,267.00	3,716.00	1,936.86
Bali	373	29	3	0	2,011.27
Bangka Belitung	4,778.00	576	385	328	4,752.98
Banten	9	2	0	0	1.01
Bengkulu	11	221	93	1,620.00	75.94
DKI Jakarta	0	0	0	0	0
Gorontalo	1,909.00	80	163	101	666.33
Jambi	56,593.00	1,002.00	540	918	6,539.68
Jawa Barat	9,552.00	2,344.00	1,299.00	2,005.00	11,524.80
Jawa Tengah	4,782.00	7,516.00	599	107	9,965.59
Jawa Timur	23,655.00	19,148.00	15,458.00	2,380.00	49,498.32
Kalimantan Barat	151,919.00	7,646.00	20,590.00	21,836.00	111,848.43
Kalimantan Selatan	137,848.00	4,017.00	8,625.00	429	190,394.58
Kalimantan Tengah	317,749.00	7,681.00	3,653.00	1,554.00	165,896.44
Kalimantan Timur	68,524.00	5,221.00	3,029.00	373	39,494.41
Kalimantan Utara	8,559.00	1,721.00	1,678.00	370	796.36
Kepulauan Riau	6,134.00	8,805.00	1,588.00	23	724.26
Lampung	35,546.00	1,358.00	5,411.00	7,989.00	6,506.67
Maluku	27,211.00	20,270.00	11,807.00	14,954.00	45,999.39
Maluku Utara	2,781.00	59	108	171	542.18
Nusa Tenggara Barat	60,234.00	29,157.00	101,173.00	30,567.00	66,716.43
Nusa Tenggara Timur	136,920.00	114,719.00	137,343.00	70,637.00	102,536.89
Papua	108,110.00	28,277.00	15,979.00	8,336.00	604.01
Papua Barat	1,533.00	5,716.00	77	1,738.00	259.03
Papua Barat Daya	0	0	0	0	504.24
Papua Pegunungan	0	0	0	0	787.11
Papua Selatan	0	0	0	0	150,813.34
Papua Tengah	0	0	0	0	2,593.91

Lanjutan Tabel/*Continued Table 7.2*

Riau	90,550.00	15,442.00	8,970.00	4,915.00	7,267.03
Sulawesi Barat	3,029.00	569	886	488	2,132.31
Sulawesi Selatan	15,697.00	1,902.00	916	997	6,489.26
Sulawesi Tengah	11,551.00	2,555.00	3,133.00	3,704.00	10,844.28
Sulawesi Tenggara	16,929.00	3,206.00	2,124.00	3,098.00	18,736.47
Sulawesi Utara	4,574.00	177	579	469	2,531.44
Sumatera Barat	2,133.00	1,573.00	2,068.00	9,832.00	4,885.13
Sumatera Selatan	336,798.00	950	5,245.00	3,723.00	132,082.86
Sumatera Utara	2,514.00	3,744.00	4,078.00	7,516.00	2,113.75
Yogyakarta	23	181	0	0	119.91
Total	1,649,258.00	296,942.00	358,867.00	204,894.00	1,161,192.90

Sumber : Direktorat Jenderal Pengendalian Perubahan Iklim

Tabel 7.3 **Emisi Gas Rumah Kaca (GRK)**
Table

	2010	2011	2012	2013	2014	2015	2016	2017	2018	2019
1	2	3	4	5	6	7	8	9	10	11
Inventory (Incl.FOLU)	815	937	1,354	1,228	1,635	2,340	1,296	1,314	1,593	1,843
Inventory (Excl.FOLU)	655	679	708	725	773	774	788	825	869	920
Baseline (BAU)	1,334	1,476	1,506	1,537	1,577	1,615	1,678	1,749	1,824	1,905
CM1	1,334	1,321	1,330	1,338	1,356	1,372	1,400	1,436	1,471	1,510
CM2	1,334	1,248	1,243	1,235	1,234	1,231	1,243	1,263	1,281	1,302

Lanjutan Tabel/Continued Table 7.3

	2020	2021	2022	2023	2024	2025	2026	2027	2028	2029	2030
1	12	13	14	15	16	17	18	19	20	21	22
Inventory (Incl.FOLU)	1,054	1,141	1,229								
Inventory (Excl.FOLU)	870	891	1,007								
Baseline (BAU)	1,999	2,031	2,104	2,185	2,272	2,363	2,452	2,546	2,647	2,753	2,870
CM1	1,554	1,542	1,575	1,610	1,648	1,688	1,747	1,812	1,882	1,956	2,036
CM2	1,296	1,253	1,282	1,317	1,354	1,392	1,451	1,519	1,593	1,671	1,759

SECTOR	YEAR (MtonCO ₂ e)			
	2019	2020	2021	2022
1	2	3	4	5
Energy	636.45	584.28	595.86	727.33
IPPU	58.17	57.19	59.38	59.19
Waste	120.33	126.80	129.90	130.19
Agriculture	105.30	101.98	105.88	90.64
FOLU+PeatFire	922.82	183.43	249.71	221.36
TOTAL	1,843.08	1,053.69	1,140.73	1,228.72

Sumber : Direktorat Jenderal Pengendalian Perubahan Iklim

Tabel
Table 7.4 Hotspot dan Luas Lahan Tahun 2023

Provinsi	Jan	Feb	Mar	Apr	Mei	Jun	Jul	Agu	Sep	Okt	Nov	Des	JML
1	2	3	4	5	6	7	8	9	10	11	12	13	14
Aceh	-	2	-	5	-	5	8	-	-	-	-	-	20
Bali	-	-	-	-	-	-	-	-	2	8	-	-	10
Bangka Belitung	1	1	3	-	4	2	11	19	26	41	15	-	123
Banten	-	-	-	-	-	-	1	-	6	6	1	-	14
Bengkulu	-	-	-	4	2	1	-	-	7	1	-	7	22
DKI Jakarta	-	-	-	-	-	-	-	-	2	-	-	-	2
Gorontalo	-	-	-	-	-	-	-	2	3	1	-	-	6
Jambi	-	-	-	1	2	2	1	5	39	57	-	-	107
Jawa Barat	-	-	-	-	-	-	1	10	10	9	-	-	30
Jawa Tengah	-	-	4	5	19	8	20	18	13	35	2	6	130
Jawa Timur	8	-	3	2	29	63	41	61	79	86	7	1	380
Kalimantan Barat	1	6	-	8	18	30	463	725	364	116	1	3	1,735
Kalimantan Selatan	1	-	-	-	3	2	52	162	281	120	8	2	631
Kalimantan Tengah	1	1	-	-	7	3	20	226	763	892	30	-	1,943
Kalimantan Timur	-	-	3	1	5	1	30	85	186	118	18	7	454
Kalimantan Utara	-	-	1	-	1	-	8	6	10	11	1	1	39
Kepulauan Riau	6	-	-	1	-	-	-	1	-	-	-	-	8
Lampung	-	-	-	-	3	7	8	20	92	115	11	3	259
Maluku	2	-	1	-	-	-	-	9	35	34	14	-	95
Maluku Utara	3	3	5	4	1	5	4	3	3	8	7	7	53
Nusa Tenggara Barat	-	-	-	-	-	3	7	13	43	51	13	-	130
Nusa Tenggara Timur	-	-	-	-	5	20	32	137	214	129	18	1	556
Papua	-	2	-	-	-	3	14	96	179	348	230	14	886
Papua Barat	-	-	-	-	-	1	-	8	2	7	4	-	22
Papua Barat Daya	-	-	-	-	-	-	-	-	-	-	-	-	-
Papua Pegunungan	-	-	-	-	-	-	-	-	-	-	-	-	-
Papua Selatan	-	-	-	-	-	-	-	-	-	-	-	-	-
Papua Tengah	-	-	-	-	-	-	-	-	-	-	-	-	-
Riau	-	1	4	27	6	8	2	18	19	70	1	-	156
Sulawesi Barat	-	1	-	-	-	-	2	7	11	4	-	-	25
Sulawesi Selatan	8	8	10	26	23	25	19	57	73	114	34	31	428
Sulawesi Tengah	1	-	-	1	-	-	-	12	36	83	4	8	145

Lanjutan Tabel/Continued Table 7.4

Provinsi	Jan	Feb	Mar	Apr	Mei	Jun	Jul	Agu	Sep	Okt	Nov	Des	JML
1	2	3	4	5	6	7	8	9	10	11	12	13	14
Sulawesi Tenggara	1	-	-	1	-	1	-	3	24	78	30	2	140
Sulawesi Utara	-	22	31	-	15	21	18	19	2	3	-	-	131
Sumatera Barat	-	-	-	1	5	7	-	-	12	17	2	27	71
Sumatera Selatan	-	2	-	5	7	4	6	22	722	1,035	94	1	1,898
Sumatera Utara	-	2	-	1	1	11	8	2	-	-	1	-	26
Yogyakarta	-	-	-	-	-	-	-	-	-	-	-	-	-
Total	33	51	65	93	156	233	776	1,746	3,258	3,597	546	121	10,675

Sumber : Direktorat Jenderal Pengendalian Perubahan Iklim

Tabel 7.5 **Sebaran Masyarakat Peduli Api Di Indonesia**
Table

Provinsi	Balai	PKHL	Jumlah
1	2	3	4
Sumatera Utara	60	150	210
Sumatera Barat	30		30
Riau	150	120	270
Jambi	426	180	606
Sumatera Selatan	170	180	350
Lampung	90		90
Kep. Bangka Belitung	33		33
Kalimantan Barat	360	270	630
Kalimantan Tengah	373	150	523
Kalimantan Selatan	272		272
Kalimantan Timur	210	60	270
Banten	30		30
Jawa Barat	159		159
Jawa Tengah	90		90
DIY	75		75
Jawa Timur	150	60	210
Bali	105		105
NTB	330		330
NTT	210		210
Sulawesi Utara	180		180
Gorontalo	105		105
Sulawesi Tengah	45		45
Sulawesi Barat	120		120
Sulawesi Selatan	707		707
Sulawesi Tenggara	255		255
Maluku Utara	56		56
Maluku	301		301
Papua Barat	377		377
Papua	350		350
Total			6989

Sumber : Direktorat Jenderal Pengendalian Perubahan Iklim

Perhutanan Sosial
dan Kemitraan Lingkungan



Tabel 8.1 Jumlah KPS Yang Dievaluasi Sampai dengan Tahun 2023

Tahun/Provinsi		Skema				Total	
		HD	HKm	HTR Kelompok	HTR Perorangan		KULIN KK
1		2	3	4	5	6	7
2018			41		10		51
1	BALI		1				1
2	BENGKULU		8				8
3	NUSA TENGGARA BARAT		8				8
4	SULAWESI TENGGARA				10		10
5	YOGYAKARTA		24				24
2019		3	137	49	362		551
1	GORONTALO			38	54		92
2	LAMPUNG		72		8		80
3	SULAWESI SELATAN	3	65	11	300		379
2020		29	21				50
1	BENGKULU		2				2
2	JAMBI	20					20
3	KEP BANGKA BELITUNG		6				6
4	SUMATERA BARAT	8	13				21
5	SUMATERA SELATAN	1					1
2021			18	2	83		103
1	BENGKULU			2			2
2	KEP BANGKA BELITUNG				83		83
3	YOGYAKARTA		18				18
2022		17	31	6			54
1	GORONTALO		3				3
2	JAMBI		1				1
3	KALIMANTAN SELATAN			1			1
4	KALIMANTAN TENGAH		1				1
5	KALIMANTAN TIMUR	3					3
6	LAMPUNG	14					14
7	MALUKU UTARA			1			1

Lanjutan Tabel/Continued Table 8.1

Tahun/Provinsi		Skema				Total	
		HD	HKm	HTR Kelompok	HTR Perorangan		KULIN KK
1		2	3	4	5	6	7
8	NUSA TENGGARA BARAT		25	4			29
9	SUMATERA UTARA		1				1
2023		35	72	7		2	116
1	GORONTALO	1					1
2	LAMPUNG	22	32	5		2	61
3	MALUKU UTARA	12	6	1			19
4	YOGYAKARTA		34	1			35
TOTAL		84	320	64	455	2	925

Sumber : Direktorat Jenderal Perhutanan Sosial dan kemitraan Lingkungan

Tabel
Table 8.2 Rekap Perhutanan Sosial Per Provinsi

PROVINSI	REALISASI		PERSENTASE
	ALOKASI	CAPAIAN	
	LUAS (Ha)	LUAS (Ha)	
1	2	3	4
ACEH	447,217	276,369.40	61.80
SUMATERA UTARA	611,472	110,511.84	18.07
SUMATERA BARAT	724,726	333,417.97	46.01
RIAU	1,310,678	162,619.56	12.41
JAMBI	357,592	220,656.28	61.71
SUMATERA SELATAN	495,896	134,481.27	27.12
BENGKULU	156,848	87,512.16	55.79
LAMPUNG	365,736	234,255.23	64.05
KEP BANGKA BELITUNG	168,380	47,783.97	28.38
KEP RIAU	163,069	33,874.00	20.77
JAWA BARAT	38,198	69,238.64	181.26
JAWA TENGAH	90,406	102,095.09	112.93
YOGYAKARTA	3,413	1,565.88	45.88
JAWA TIMUR	176,150	193,448.69	109.82
BANTEN	9,803	24,503.06	249.96
BALI	31,094	25,181.34	80.98
NUSA TENGGARA BARAT	286,876	66,877.00	23.31
NUSA TENGGARA TIMUR	502,154	75,428.83	15.02
KALIMANTAN BARAT	1,529,682	756,375.29	49.45
KALIMANTAN TENGAH	1,497,391	429,981.83	28.72
KALIMANTAN SELATAN	197,238	97,125.02	49.24
KALIMANTAN TIMUR	516,892	323,194.18	62.53
KALIMANTAN UTARA	274,863	522,417.67	190.06
SULAWESI UTARA	125,211	47,145.35	37.65
SULAWESI TENGAH	426,628	232,284.94	54.45
SULAWESI SELATAN	473,401	343,488.83	72.56
SULAWESI TENGGARA	275,865	122,076.93	44.25

Lanjutan Tabel/Continued Table 8.2

PROVINSI	REALISASI		PERSENTASE
	ALOKASI	CAPAIAN	
	LUAS (Ha)	LUAS (Ha)	
1	2	3	4
GORONTALO	65,624	30,485.85	46.46
SULAWESI BARAT	122,050	61,115.06	50.07
MALUKU	237,470	236,216.96	99.47
MALUKU UTARA	280,289	239,491.00	85.44
PAPUA BARAT	632,321	314,936.00	49.81
PAPUA	346,825	99,177.00	28.60
PAPUA PEGUNUNGAN	116,765	3,725.00	3.19
PAPUA SELATAN	1,907,954	43,991.00	2.31
PAPUA TENGAH	441,162	45,465.30	10.31
TOTAL	15,407,340	6,148,513.42	39.91

Sumber : Direktorat Jenderal Perhutanan Sosial dan kemitraan Lingkungan

Penegakan Hukum
Lingkungan Hidup dan Kehutanan



Tabel 9.1 **Rekapitulasi Kasus P-21 Per Provinsi tahun 2019 - 2023**
Table

PROVINSI	2019	2020	2021	2022	2023	TOTAL
1	2	3	4	5	6	7
Bali	1		1	0		2
Banten	2	3		1	5	11
DIY	1	2		1		4
DKI			3	0		3
Gorontalo		3		1	5	9
Jambi	8	8	9	5	7	37
Jawa Barat	6	11	1	7	9	34
Jawa Tengah	4		1	2	3	10
Jawa Timur	12	7	12	11	14	56
Kalimantan Barat	20	22	14	10	17	83
Kalimantan Selatan		3		2	3	8
Kalimantan Tengah	11	10	14	5	12	52
Kalimantan Timur	15	20	19	9	12	75
Kalimantan Utara		2		0		2
Kep. Bangka Belitung	4	13		6	4	27
Kep. Riau	1	3	5	3	6	18
Lampung	13	9	11	7	3	43
Maluku	3	4	2	1		10
Maluku Utara	4			0	2	6
Aceh		2	3	4	4	13
NTB	5	23	14	4	5	51
NTT	8	5	3	7	2	25
Papua	5	4	1	6	1	17
Papua Barat	3	5	6	4	1	19
Papua Selatan					1	1
Papua Barat Daya					1	1
Papua Tengah					1	1
Riau	10	14	13	10	16	63
Sulawesi Barat	2	5	5	2	3	17
Sulawesi Selatan	19	17	18	9	18	81
Sulawesi Tengah	7	3	5	5	4	24

Lanjutan Tabel/*Continued Table* 9.1

PROVINSI	2019	2020	2021	2022	2023	TOTAL
1	2	3	4	5	6	7
Sulawesi Tenggara	3	5	8	4		20
Sulawesi Utara	4	4	2	7	2	19
Sumatera Barat	3	4	4	10	2	23
Sumatera Selatan	1	5	6	4	2	18
Sumatera Utara	15	4	6	6	8	39
Bengkulu				0		0
TOTAL	190	220	186	153	173	922

Sumber : Direktorat Jenderal Penegakan Hukum Lingkungan Hidup dan Kehutanan

Tabel
Table

9.2 Rekapitulasi Kasus Pengaduan Per Provinsi tahun 2019 - 2023

PROVINSI	2019	2020	2021	2022	2023	TOTAL
1	2	3	4	5	6	7
ACEH	15	12	19	16	13	75
BALI	6	5	4	3	10	28
BANTEN	42	36	38	41	94	251
BENGKULU	13	12	6	13	9	53
DI YOGYAKARTA	9	4	5	4	5	27
DKI JAKARTA	28	44	22	14	51	159
GORONTALO	5	6	1	1	4	17
JAMBI	41	19	26	15	32	133
JAWA BARAT	131	78	90	85	146	530
JAWA TENGAH	50	69	48	40	78	285
JAWA TIMUR	157	170	102	77	77	583
KALIMANTAN BARAT	88	54	68	47	43	300
KALIMANTAN SELATAN	21	10	5	5	4	45
KALIMANTAN TENGAH	72	46	57	39	24	238
KALIMANTAN TIMUR	69	68	78	58	45	318
KALIMANTAN UTARA	18	10	6	8	9	51
KEPULAUAN BANGKA BELITUNG	26	30	20	14	19	109
KEPULAUAN RIAU	23	13	13	4	26	79
LAMPUNG	18	6	13	12	15	64
MALUKU	9	3	3	3	4	22
MALUKU UTARA	9	5	8	5	10	37
NUSA TENGGARA BARAT	21	23	13	10	12	79
NUSA TENGGARA TIMUR	25	30	13	6	8	82
PAPUA	22	2	4	1	1	30
PAPUA BARAT	20	9	14	7	9	59
RIAU	169	46	49	32	44	340
SULAWESI BARAT	5	15	6	8	10	44

Sumber : Direktorat Jenderal Penegakan Hukum Lingkungan Hidup dan Kehutanan

Lanjutan Tabel/Continued Table 9.2

PROVINSI	2019	2020	2021	2022	2023	TOTAL
1	2	3	4	5	6	7
SULAWESI SELATAN	90	62	39	31	34	256
SULAWESI TENGAH	15	18	20	15	9	77
SULAWESI TENGGARA	42	16	43	71	37	209
SULAWESI UTARA	19	10	17	24	5	75
SUMATERA BARAT	18	16	15	18	21	88
SUMATERA SELATAN	43	23	26	20	47	159
SUMATERA UTARA	113	105	65	49	54	386
N/A	6					6
TOTAL	1458	1075	956	796	1009	5294

Sumber : Direktorat Jenderal Penegakan Hukum Lingkungan Hidup dan Kehutanan

Tabel
Table

9.3 Rekapitulasi Kasus Pengawasan Per Provinsi tahun 2019 - 2023

PROVINSI	2019	2020	2021	2022	2023	TOTAL
1	2	3	4	5	6	7
BALI	8		0	4	4	16
DKI JAKARTA	13	17	2	13	12	57
JAMBI	12	1	1	7	7	28
Jawa Barat	98		53	49	124	324
Jawa Tengah	16	3	16	20	21	76
Jawa Timur	32		26	34	74	166
Kalimantan Barat	10	4	10	26	31	81
Kalimantan Selatan	10	62	4	13	11	100
Kalimantan Timur	15	13	14	59	50	151
Kalimantan Tengah	15	27	4	20	17	83
Kalimantan Utara	3	13	4	9	3	32
LAMPUNG	12	7	10	9	6	44
MALUKU	2	11	1	7	7	28
Maluku Utara	5	6	1	6	11	29
Aceh	4	1	2	3	6	16
Nusa Tenggara Barat	3	3	3	5	4	18
Nusa Tenggara Timur	2	5	2	1	6	16
PAPUA	0		3	3	3	9
PAPUA BARAT	4	6	0	8	10	28
Papua Barat Daya					3	3
Papua Selatan					3	3
RIAU	49	1	8	23	19	100
Kep. Riau	35	1	12	6	14	68
Sulawesi Selatan	19	1	19	20	28	87
Sulawesi Tenggara	6	1	4	13	14	38
Sulawesi Tengah	8		5	9	10	32
Sulawesi Barat	8	5	1	1	3	18
Gorontalo	2	13	4	1	5	25
Sulawesi Utara	17		12	18	17	64
Sumatera Barat	7	8	1	3	2	21

Lanjutan Tabel/Continued Table 9.2

PROVINSI	2019	2020	2021	2022	2023	TOTAL
1	2	3	4	5	6	7
Sumatera Utara	24	5	8	10	12	59
Sumatera Selatan	53	1	3	9	19	85
Kepulauan Bangka Belitung	9	1	0	1	4	15
Bengkulu	2	3	2	3	3	13
Banten	19	16	16	27	35	113
Yogyakarta	1	1	1	3		6
TOTAL	523	236	252	443	598	2052

Sumber : Direktorat Jenderal Penegakan Hukum Lingkungan Hidup dan Kehutanan

Penyuluhan dan Pengembangan
Sumber Daya Manusia



Tabel 10.1 **Jumlah Penyuluh Kehutanan**
Table

PROVINSI	JUMLAH PNS		TOTAL	JUMLAH PKS		TOTAL	JUMLAH PKSM		TOTAL
	LAKI -LAKI	PEREMPUAN		LAKI -LAKI	PEREMPUAN		LAKI -LAKI	PEREMPUAN	
1	2	3	4	5	6	7	8	9	10
ACEH	27	24	51	4	0	4	108	5	113
SUMATERA UTARA	16	6	22	0	0	0	102	4	106
SUMATERA BARAT	36	20	56	0	0	0	59	0	59
RIAU	21	7	28	168	10	178	93	3	96
KEPULAUAN RIAU	0	0	0	0	0	0	0	0	0
JAMBI	30	6	36	14	0	14	77	5	82
SUMATERA SELATAN	24	19	43	0	0	0	104	1	105
KEPULAUAN BANGKA BELITUNG	22	9	31	3	2	5	6	3	9
BENGKULU	28	10	38	2	0	2	198	9	207
LAMPUNG	70	49	119	10	1	11	710	20	730
DKI JAKARTA	5	2	7	0	0	0	2	2	4
BANTEN	3	1	4	0	0	0	220	14	234
JAWA BARAT	269	61	330	33	1	34	1222	40	1262
JAWA TENGAH	297	94	391	44	6	50	744	15	759
DI YOGYAKARTA	15	13	28	0	0	0	164	5	169
JAWA TIMUR	150	63	213	71	1	72	563	12	575
BALI	23	2	25	0	0	0	136	0	136
NUSA TENGGARA BARAT	50	16	66	3	0	3	121	4	125
NUSA TENGGARA TIMUR	60	38	98	0	0	0	9	0	9
KALIMANTAN BARAT	13	7	20	42	3	45	98	19	117
KALIMANTAN TENGAH	41	15	56	128	8	136	42	1	43
KALIMANTAN SELATAN	35	22	57	15	0	15	178	0	178
KALIMANTAN TIMUR	21	15	36	125	12	137	40	2	42
KALIMANTAN UTARA	42	32	74	33	2	35	7	3	10
SULAWESI UTARA	28	20	48	7	1	8	99	14	113
GORONTALO	8	8	16	3	0	3	6	0	6
SULAWESI TENGAH	44	24	68	5	1	6	68	1	69
SULAWESI BARAT	12	2	14	0	0	0	102	3	105
SULAWESI SELATAN	155	102	257	52	3	55	200	18	218
SULAWESI TENGGARA	41	26	67	0	1	1	90	14	104
MALUKU	6	8	14	6	0	6	2	0	2

Lanjutan Tabel/Continued Table 10.1

PROVINSI	JUMLAH PNS		TOTAL	JUMLAH PKS		TOTAL	JUMLAH PKSM		TOTAL
	LAKI -LAKI	PEREMPUAN		LAKI -LAKI	PEREMPUAN		LAKI -LAKI	PEREMPUAN	
1	2	3	4	5	6	7	8	9	10
MALUKU UTARA	16	14	30	3	1	4	6	0	6
PAPUA BARAT DAYA	0	0	0	0	0	0	0	0	0
PAPUA BARAT	23	26	49	35	6	41	0	0	0
PAPUA	13	12	25	16	2	18	5	0	5
PAPUA TENGAH	0	0	0	0	0	0	0	0	0
PAPUA PEGUNUNGAN	0	0	0	0	0	0	0	0	0
PAPUA SELATAN	1	1	2	0	0	0	0	0	0
PUSAT	202	189	391	0	0	0	0	0	0
JUMLAH PENYULUH TAHUN 2023	1847	963	2810	822	61	883	5581	217	5798
JUMLAH PENYULUH TAHUN 2022			2917			651			5817
JUMLAH PENYULUH TAHUN 2021			2808			654			5776
JUMLAH PENYULUH TAHUN 2020			2755			986			5542
JUMLAH PENYULUH TAHUN 2019			2712			657			5254

Sumber : Badan Penyuluhan dan Pengembangan Sumber Daya Manusia

Tabel 10.2 **Jumlah Kelompok Tani Hutan (KTH) Berdasarkan Kelas KTH Tahun 2023**
Table

Provinsi	KTH Pemula	KTH Madya	KTH Utama	Jumlah
1	2	3	4	5
ACEH	322	27	1	350
SUMATERA UTARA	288	8	6	302
SUMATERA BARAT	502	41	10	553
RIAU	214	27	1	242
KEPULAUAN RIAU	19	1	1	21
JAMBI	131	31	4	166
SUMATERA SELATAN	29	5	4	38
KEPULAUAN BANGKA BELITUNG	153	10	6	169
BENGKULU	426	27		453
LAMPUNG	1707	141	14	1862
DKI JAKARTA	18	1		19
BANTEN	250	37	15	302
JAWA BARAT	4490	528	36	5054
JAWA TENGAH	3601	311	38	3950
DI YOGYAKARTA	596	104	21	721
JAWA TIMUR	3927	304	35	4266
BALI	14	63	5	82
NUSA TENGGARA BARAT	491	18	6	515
NUSA TENGGARA TIMUR	285	32	1	318
KALIMANTAN BARAT	196	16	5	217
KALIMANTAN TENGAH	169	50	2	221
KALIMANTAN SELATAN	486	72	22	580
KALIMANTAN TIMUR	220	9	3	232
KALIMANTAN UTARA	8	-	-	8
SULAWESI UTARA	186	11	-	197
GORONTALO	30	2	5	37
SULAWESI TENGAH	407	41	-	448
SULAWESI BARAT	221	3	4	228
SULAWESI SELATAN	1549	66	8	1623
SULAWESI TENGGARA	346	21	9	376
MALUKU	19	7	-	26
MALUKU UTARA	46	11	3	60

Lanjutan Tabel/Continued Table 10.2

Provinsi	KTH Pemula	KTH Madya	KTH Utama	Jumlah
1	2	3	4	5
PAPUA BARAT DAYA	-	-	-	-
PAPUA BARAT	90	4	2	96
PAPUA	37	12	2	51
PAPUA TENGAH	-	-	-	-
PAPUA PEGUNUNGAN	-	-	-	-
PAPUA SELATAN	-	-	-	-
PUSAT	-	-	-	-
Total KTH Tahun 2023	21,473	2,041	269	23,783
Total KTH Tahun 2022				20,411
Total KTH Tahun 2021				30,945
Total KTH Tahun 2020				29,944
Total KTH Tahun 2019				25,515

Sumber : Badan Penyuluhan dan Pengembangan Sumber Daya Manusia

Tabel 10.3 **Jumlah Karyasiswa S2 dan S3 Kementerian LHK**
Table

Tingkat Studi	Jumlah Per Tahun (Org)		Jumlah	Jumlah Per Tahun (Org)		Jumlah	Jumlah Per Tahun (Org)		Jumlah	Jumlah Per Tahun (Org)		Jumlah	Jumlah Per Tahun (Org)		Jumlah
	2019			2020			2021			2022			2023		
	L	P	L	P	L	P	L	P	L	P					
1	2	3	4	5	6	7	8	9	10	11	12	13	14	15	16
S2 Dalam Negeri	34	28	62	17	15	32	11	5	16	7	8	15	5	4	9
S2 Luar Negeri	1	0	1	8	2	10			0			0			0
S3 Dalam Negeri	9	3	12	9	4	13	12	4	16			0	1		1
S3 Luar Negeri			0	1	0	1	1	2	3			0			0
Jumlah	44	31	75	35	21	56	24	11	35	7	8	15	6	4	10

Sumber : Badan Penyuluhan dan Pengembangan Sumber Daya Manusia

Tabel 10.4 Jumlah Lulusan SMK Kehutanan Negeri
Table

NAMA SEKOLAH	JUMLAH SISWA TAHUN 2023		TOTAL SISWA TAHUN 2023	JUMLAH SISWA TAHUN 2022		TOTAL SISWA TAHUN 2022
	L	P		L	P	
1	2	3	4	5	6	7
SMKKN KADIPATEN	81	20	101	77	22	99
SMKKN PEKANBARU	80	22	102	83	19	102
SMKKN SAMARINDA	74	28	102	76	29	105
SMKKN MAKASSAR	75	26	101	72	27	99
SMKKN MANOKWARI	46	20	66	45	20	65
TOTAL	356	116	472	353	117	470

Lanjutan Tabel/Continued Table 10.4

NAMA SEKOLAH	JUMLAH SISWA TAHUN 2021		TOTAL SISWA TAHUN 2021	JUMLAH SISWA TAHUN 2020		TOTAL SISWA TAHUN 2020	JUMLAH SISWA TAHUN 2019		TOTAL SISWA TAHUN 2019
	L	P		L	P		L	P	
1	8	9	10	11	12	13	14	15	16
SMKKN KADIPATEN	77	21	98	77	21	98	75	19	94
SMKKN PEKANBARU	77	20	97	84	20	104	76	25	101
SMKKN SAMARINDA	81	28	109	74	28	102	81	28	109
SMKKN MAKASSAR	80	25	105	77	17	94	78	19	97
SMKKN MANOKWARI	46	20	66	54	16	70	26	19	45
TOTAL	361	114	475	366	102	468	336	110	446

Sumber : Badan Penyuluhan dan Pengembangan Sumber Daya Manusia

Tabel 10.5 Jumlah Sekolah Penerima Penghargaan Adiwiyata Nasional dan Mandiri

Provinsi	JUMLAH SEKOLAH PENERIMA PENGHARGAAN ADIWIYATA									
	2019		2020		2021		2022		2023	
	AM	AN	AM	AN	AM	AN	AM	AN	AM	AN
1	2	3	4	5	6	7	8	9	10	11
Aceh	0	1			0	0	0	1	-	5
Sumatera Utara	4	46			1	5	3	2	3	4
Sumatera Barat	4	6			2	16	2	9	3	14
Riau	3	6			0	13	3	7	1	9
Jambi	2	1			0	0	0	0		1
Sumatera Selatan	0	7			1	5	1	11	3	11
Bangka Belitung	0	1			0	2	0	5	2	3
Bengkulu	0	4			0	0	0	0		1
Kep. Riau	1	3			0	3	0	1	1	3
Lampung	0	3			0	2	1	5	1	5
Banten	4	14			11	43	12	33	9	33
DKI Jakarta	6	1			1	11	1	3	5	22
Jawa Barat	3	37			2	35	3	26	4	32
Jawa Tengah	15	58			11	23	16	50	22	59
D.I.Yogyakarta	3	3			1	6	2	15	3	25
Jawa Timur	39	66			35	111	25	57	39	85
Bali	4	7			1	6	3	6	6	6
NTB	0	1			0	1	0	0		
NTT	0	0			0	0	0	0		
Kalimantan Utara	0	2			0	0	0	0		1
Kalimantan Selatan	3	7			3	17	5	22	2	15
Kalimantan Tengah	5	5			0	0	2	9	1	4
Kalimantan Barat	0	1			0	3	0	4	1	6
Kalimantan Timur	3	27			5	24	9	22	20	37
Sulawesi Barat	0	4			0	0	0	1		6
Sulawesi Selatan	2	3			2	12	3	13	7	16
Sulawesi Utara	0	2			0	3	0	1		2
Sulawesi Tenggara	0	6			1	1	3	1		2
Sulawesi Tengah	0	4			0	1	0	0		1
Gorontalo	0	3			0	1	0	0	1	2

Lanjutan Tabel/Continued Table 10.5

Provinsi	JUMLAH SEKOLAH PENERIMA PENGHARGAAN ADIWIYATA									
	2019		2020		2021		2022		2023	
	AM	AN	AM	AN	AM	AN	AM	AN	AM	AN
1	2	3	4	5	6	7	8	9	10	11
Maluku	0	0			0	0	0	0		
Maluku Utara	0	2			0	0	0	0		
Papua	0	1			0	0	0	1		7
Papua Barat	0	1			0	0	0	0		
Jumlah	101	333	0	0	77	344	94	305	134	417

Sumber : Badan Penyuluhan dan Pengembangan Sumber Daya Manusia

Keterangan : AM = Adiwiyata Mandiri ; AN = Adiwiyata Nasional

* tahun 2020 tidak ada penghargaan karena covid

Tabel
Table

10.6 Jumlah Lulusan Pendidikan SMK Kehutanan Negeri Yang Kompeten dan Bersetifikat

Provinsi	Tekhnik Rehabilitasi dan Reklamasi Hutan (TRHH)			Tekhnik Inventarisasi dan Pemetaan Hutan (TIPH)		
	L	P	Total	L	P	Total
1	2	3	4	5	6	7
SMKKN KADIPATEN	21	4	25	20	6	26
SMKKN PEKANBARU	26	8	34	28	6	34
SMKKN MAKASSAR	23	9	32	26	9	35
SMKKN SAMARINDA	50	18	68	0	0	0
SMKKN MANOKWARI	0	0	0	0	0	0
TOTAL TAHUN 2023	120	39	159	74	21	95
TOTAL TAHUN 2022	116	43	159	72	20	92
TOTAL TAHUN 2021	123	38	161	73	20	234

Lanjutan Tabel/Continued Table 10.6

Provinsi	Tekhnik Konservasi Sumberdaya Hutan (TKSDH)			Tekhnik Produksi Hasil Hutan (TPHH)			Jumlah		
	L	P	Total	L	P	Total	L	P	TOTAL
1	8	9	10	11	12	13	14	15	16
SMKKN KADIPATEN	19	6	25	21	4	25	81	20	101
SMKKN PEKANBARU	0	0	0	26	8	34	80	22	102
SMKKN MAKASSAR	26	8	34	0	0	0	75	26	101
SMKKN SAMARINDA	0	0	0	24	10	34	74	28	102
SMKKN MANOKWARI	21	10	31	25	10	35	46	20	66
TOTAL TAHUN 2023	66	24	90	96	32	128	356	116	472
TOTAL TAHUN 2022	69	27	96	96	27	123	353	117	470
TOTAL TAHUN 2021	71	26	97	94	30	124	361	114	475

Sumber : Badan Penyuluhan dan Pengembangan Sumber Daya Manusia

Tabel 10.7 Jumlah Kelompok Tani Hutan (KTH) Mandiri
Table

Provinsi	JUMLAH (UNIT)
1	2
ACEH	1
SUMATERA UTARA	
SUMATERA BARAT	
RIAU	
KEPULAUAN RIAU	
JAMBI	
SUMATERA SELATAN	
KEPULAUAN BANGKA BELITUNG	
BENGKULU	1
LAMPUNG	5
DKI JAKARTA	
BANTEN	
JAWA BARAT	3
JAWA TENGAH	5
DI YOGYAKARTA	
JAWA TIMUR	3
BALI	
NUSA TENGGARA BARAT	2
NUSA TENGGARA TIMUR	
KALIMANTAN BARAT	2
KALIMANTAN TENGAH	
KALIMANTAN SELATAN	3
KALIMANTAN TIMUR	3
KALIMANTAN UTARA	
SULAWESI UTARA	
GORONTALO	
SULAWESI TENGAH	
SULAWESI BARAT	
SULAWESI SELATAN	1
SULAWESI TENGGARA	1

Lanjutan Tabel/Continued Table 10.7

Provinsi	JUMLAH (UNIT)
1	2
MALUKU	
MALUKU UTARA	
PAPUA BARAT DAYA	
PAPUA BARAT	
PAPUA	
PAPUA TENGAH	
PAPUA PEGUNUNGAN	
PAPUA SELATAN	
PUSAT	
TOTAL KTH MANDIRI TAHUN 2023	30
TOTAL KTH MANDIRI TAHUN 2022	90
TOTAL KTH MANDIRI TAHUN 2021	65
TOTAL KTH MANDIRI TAHUN 2020	100

Sumber : Badan Penyuluhan dan Pengembangan Sumber Daya Manusia

Tabel 10.8 **Jumlah Sebaran Asal Siswa SMK Kehutanan**
Table

Provinsi	KELAS	Jawa		Sumatera		Kalimantan		Sulawesi		Bali		Nusa Tenggara	
		L	P	L	P	L	P	L	P	L	P	L	P
1	2	3	4	5	6	7	8	9	10	11	12	13	14
SMKK Kadipaten	X	68	25	5	1					4			1
	XI	67	31	4			1			2	1		1
	XII	66	20	4	1					3	1	2	
SMKK Pekanbaru	X			83	24								
	XI			67	25								
	XII			77	21								
SMKK Samarinda	X					70	35						
	XI					63	37						
	XII					72	31						
SMKK Makassar	X							55	19			15	4
	XI							60	20			11	4
	XII	1						68	16			6	4
SMKK Manokwari	X												
	XI												
	XII												
JUMLAH TOTAL TAHUN 2023		202	76	240	72	205	104	183	55	9	2	34	14

Lanjutan Tabel/Continued Table 10.8

Provinsi	KELAS	Papua		Papua Barat		Maluku		Maluku Utara		Timor Leste		Jumlah		
		L	P	L	P	L	P	L	P	L	P	L	P	TOTAL
1	2	15	16	17	18	19	20	21	22	23	24	25	26	27
SMKK Kadipaten	X											77	27	104
	XI											73	34	107
	XII									2	3	77	25	102
SMKK Pekanbaru	X											83	24	107
	XI											67	25	92
	XII									2	3	79	24	103
SMKK Samarinda	X											70	35	105
	XI											63	37	100
	XII											72	31	103
SMKK Makassar	X							6	3			76	26	102
	XI							4	2			75	26	101
	XII							4	2			79	22	101
SMKK Manokwari	X	19	6	33	14	13	5					65	25	90
	XI	16	6	23	8	26	7					65	21	86
	XII	19	5	23	8	20	7					62	20	82
JUMLAH TOTAL TAHUN 2023		54	17	79	30	59	19	14	7	4	6	1083	402	1485

Sumber : Badan Penyuluhan dan Pengembangan Sumber Daya Manusia

Badan
Standardisasi Instrumen



Tabel 11.1 **Jumlah Standar yang ditanam di Amdalnet dan Jumlah Pengguna Standar Berdasarkan Sektor**

SEKTOR	STANDAR YANG DITANAM		JUMLAH PENGGUNA
	2022	20223	2023
1			2
Energi dan Sumber Daya Mineral	8	-	61
Kehutanan	-	-	-
Kesehatan	-	-	-
Ketenagalistrikan	-	1	121
Pariwisata	-	-	-
Pekerjaan Umum dan Perumahan	-	2	61
Perhubungan	-	-	-
Perikanan dan Kelautan	-	-	-
Perindustrian	-	-	-
Pertanian	-	-	-
BSILHK	8	3	251

Sumber : Badan Standardisasi Instrumen Lingkungan Hidup dan Kehutanan

Tabel 11.2 **Jumlah Pelaku Usaha/Kegiatan Yang Dipantau Oleh BSILHK Berdasarkan Sektor**

SEKTOR	PELAKU USAHA/KEGIATAN YANG DI PANTAU	
	2022	2023
1	2	3
Energi dan Sumber Daya Mineral	9	135
Kehutanan	181	187
Kesehatan	4	51
Ketenagalistrikan	5	21
Pariwisata	13	89
Pekerjaan Umum dan Perumahan	26	33
Perhubungan	1	25
Perikanan dan Kelautan	-	54
Perindustrian	42	368
Pertanian	9	21
BSILHK	290	984

Sumber : Badan Standardisasi Instrumen Lingkungan Hidup dan Kehutanan

Tabel 11.3 **Jumlah Pelaku Usaha/Kegiatan Yang Dipantau Oleh BSILHK Berdasarkan Provinsi**

PROVINSI	PELAKU USAHA/KEGIATAN YANG DI PANTAU	
	2022	2023
1	2	3
Nanggroe Aceh Darussalam	-	-
Sumatera Utara	11	55
Sumatera Selatan	28	53
Sumatera Barat	7	14
Bengkulu	1	4
Riau	21	34
Kepulauan Riau	-	6
Jambi	-	18
Lampung	18	35
Bangka Belitung	-	2
Kalimantan Barat	-	17
Kalimantan Timur	9	140
Kalimantan Selatan	12	24
Kalimantan Tengah	3	19
Kalimantan Utara	-	4
Banten	9	22
DKI Jakarta	4	10
Jawa Barat	41	88
Jawa Tengah	37	34
Daerah Istimewa Yogyakarta	1	12
Jawa Timur	2	23
Bali	2	52
Nusa Tenggara Timur	26	53
Nusa Tenggara Barat	7	44
Gorontalo	-	6
Sulawesi Barat	-	17
Sulawesi Tengah	-	4
Sulawesi Utara	9	64
Sulawesi Tenggara	-	-
Sulawesi Selatan	42	69

Lanjutan Tabel/Continued Table 11.3

PROVINSI	PELAKU USAHA/KEGIATAN YANG DI PANTAU	
	2022	2023
1	2	3
Maluku Utara	-	-
Maluku	-	6
Papua Barat	-	7
Papua	-	20
Papua Tengah	-	8
Papua Pegunungan	-	-
Papua Selatan	-	6
Papua Barat Daya	-	14
JUMLAH	290	984

Sumber : Badan Standardisasi Instrumen Lingkungan Hidup dan Kehutanan

Tabel 11.4 **Jumlah Pelaku Usaha/Kegiatan Yang Dinilai Berdasarkan Sektor**
Table

SEKTOR	PELAKU USAHA YANG DI NILAI	
	2022	2023
1	2	3
ESDM	2	102
Kehutanan	25	147
Kesehatan	-	50
Ketenagalistrikan	-	20
Pariwisata	6	91
Pekerjaan Umum dan Perumahan	-	29
Perhubungan	-	23
Perikanan dan Kelautan	-	53
Perindustrian	21	343
Pertanian	4	12
JUMLAH	58	870

Sumber : Badan Standardisasi Instrumen Lingkungan Hidup dan Kehutanan

Tabel 11.5 **Jumlah Pelaku Usaha/Kegiatan Yang Dinilai Berdasarkan Provinsi**
Table

PROVINSI	PELAKU USAHA YANG DINILAI	
	2022	2023
1	2	3
Nanggroe Aceh Darussalam	-	-
Sumatera Utara	11	40
Sumatera Selatan	-	50
Sumatera Barat	3	11
Bengkulu	-	3
Riau	1	28
Kepulauan Riau	-	6
Jambi	-	17
Lampung	-	33
Bangka Belitung	-	2
Kalimantan Barat	-	13
Kalimantan Timur	-	137
Kalimantan Selatan	-	12
Kalimantan Tengah	-	8
Kalimantan Utara	-	9
Banten	-	21
DKI Jakarta	-	12
Jawa Barat	1	78
Jawa Tengah	-	34
Daerah Istimewa Yogyakarta	-	10
Jawa Timur	-	22
Bali	-	43
Nusa Tenggara Timur	-	51
Nusa Tenggara Barat	-	23
Gorontalo	-	5
Sulawesi Barat	-	17
Sulawesi Tengah	-	3
Sulawesi Utara	3	63
Sulawesi Tenggara	-	-

Lanjutan Tabel/Continued Table 11.5

PROVINSI	PELAKU USAHA YANG DINILAI	
	2022	2023
1	2	3
Sulawesi Selatan	39	61
Maluku Utara	-	-
Maluku	-	5
Papua Barat	-	4
Papua	-	23
Papua Tengah	-	8
Papua Pegunungan	-	-
Papua Selatan	-	5
Papua Barat Daya	-	13
TOTAL	58	870

Sumber : Badan Standardisasi Instrumen Lingkungan Hidup dan Kehutanan

Tabel
Table

11.6 Jumlah Lembaga yang Dibina, Didampingi dan Diuji oleh BSILHK

JENIS LEMBAGA	JUMLAH LEMBAGA			
	2020	2021	2022	2023
1	2	3	4	5
Lembaga yang Dibina dan Didampingi untuk Proses Akreditasi Laboratorium Pengujian Parameter Kualitas Lingkungan *	7	3	2	2
Laboratorium Pengujian yang Mengikuti Uji Profisiensi *	75	-	27	100
Laboratorium Kalibrasi yang Mengikuti Uji Banding Antar Laboratorium Kalibrasi *	8	10	5	17

Sumber: Pusat Standardisasi Instrumen Kualitas Lingkungan Hidup

Catatan:

*Data tahunan

**Data kumulatif hingga Tahun 2023

Tabel 11.7 **Jumlah Sertifikat Kalibrasi Peralatan Laboratorium**
Table

JENIS PERALATAN	PENERBITAN SERTIFIKAT KALIBRASI PERALATAN LABORATORIUM LINGKUNGAN			
	2020	2021	2022	2023
1	2	3	4	5
SLM (Sound Level Meter)*	276	225	383	291
GETARAN*	151	95	171	215
ROTAMETER*	312	314	341	767
HVAS (High Volume Air Sampler)*	109	106	135	207
SOUND CALIBRATOR*	63	62	103	120
WGM - DGM (Wet Gas Meter - Dry Gas Meter)*	25	8	46	53
GAS ANALYZER*	-	-	103	120
TOTAL	936	810	1282	1773

Sumber : Badan Standardisasi Instrumen Lingkungan Hidup dan Kehutanan

Catatan:

*Data tahunan

Tabel 11.8 **Jumlah Laboratorium Lingkungan Teregistrasi Per Provinsi**
Table

JENIS LEMBAGA	JUMLAH LEMBAGA			
	2020	2021	2022	2023
1	2	3	4	5
Lembaga Penyedia Jasa Penyusun Amdal Teregistrasi	179	194	205	213
Lembaga Penyedia Jasa Audit Lingkungan Hidup Teregistrasi	5	8	9	9
Lembaga Verifikasi Ekolabel (LVE) Teregistrasi	7	9	9	9
Laboratorium Lingkungan Teregistrasi Per Provinsi	166	173	204	237
Kategori Produk Barang Dan Jasa Ramah Lingkungan Yang Teregistrasi Dan Masuk Dalam Pengadaan Barang Dan Jasa Pemerintah	6	9	9	9
Produk Ekolabel Indonesia Tipe I yang Teregistrasi	38	38	39	39
Produk Ekolabel Indonesia Tipe II yang Teregistrasi	57	262	275	337
Teknologi Ramah Lingkungan yang Teregistrasi	0	0	175	175

Sumber : Badan Standardisasi Instrumen Lingkungan Hidup dan Kehutanan

Catatan:

1. Data tahunan

Tabel 11.9 **Jumlah Laboratorium Lingkungan Teregistrasi Per Provinsi**
Table

Provinsi	Laboratorium Lingkungan Teregistrasi				
	2019	2020	2021	2022	2023
1	2	3	4	5	6
Aceh	2	3	3	3	4
Sumatera Utara	6	6	6	7	8
Sumatera Selatan	4	5	5	5	8
Sumatera Barat	2	4	4	7	8
Bengkulu	2	2	2	3	3
Riau	5	5	6	6	7
Kepulauan Riau	2	2	2	2	2
Jambi	3	3	5	5	6
Lampung	-	-	-	1	3
Bangka Belitung	2	2	2	2	3
Kalimantan Barat	2	2	2	2	3
Kalimantan Timur	10	10	10	12	16
Kalimantan Selatan	7	8	9	9	10
Kalimantan Tengah	1	1	1	2	3
Kalimantan Utara	-	-	-	1	1
Banten	6	10	10	12	13
DKI Jakarta	19	20	20	18	18
Jawa Barat	34	38	41	48	55
Jawa Tengah	10	13	13	17	20
D.I Yogyakarta	8	10	10	12	12
Jawa Timur	13	13	13	17	18
Bali	-	-	-	-	-
NTT	1	1	1	1	1
NTB	1	1	1	2	3
Gorontalo	-	-	-	-	-
Sulawesi Barat	-	-	-	-	-
Sulawesi Tengah	-	-	-	1	1
Sulawesi Utara	2	2	2	2	2
Sulawesi Tenggara	-	-	-	-	-
Sulawesi Selatan	4	4	4	6	8
Maluku Utara	-	-	-	-	-

Lanjutan Tabel/*Continued Table* 11.9

Provinsi	Laboratorium Lingkungan Teregistrasi				
	2019	2020	2021	2022	2023
1	2	3	4	5	6
Maluku	-	-	-	-	-
Papua Barat	-	-	-	-	-
Papua	-	-	-	-	-
Papua Tengah	1	1	1	1	1
Papua Pegunungan	-	-	-	-	-
Papua Selatan	-	-	-	-	-
Papua Barat Daya	-	-	-	-	-
Jumlah	147	166	173	204	237

Sumber : Badan Standardisasi Instrumen Lingkungan Hidup dan Kehutanan

Catatan:

1. Data kumulatif hingga Tahun 2023
2. Data Laboratorium Lingkungan meliputi Laboratorium Lingkungan yang aktif registrasinya dan habis masa berlakunya
3. (-) Tidak ada Laboratorium Lingkungan teregistrasi

Tabel 11.10 **Jumlah Kategori Produk Barang dan Jasa Ramah Lingkungan Yang Teregistrasi dan Masuk Dalam Pengadaan Barang dan Jasa Pemerintah**

KATEGORI PRODUK				
2019	2020	2021	2022	2023
Kertas Fotokopi	Kertas Fotokopi	Kertas Fotokopi	Kertas Fotokopi	Kertas Fotokopi
Stationary-Folder File	Stationary-Folder File	Stationary-Folder File	Stationary-Folder File	Stationary-Folder File
Kayu untuk Furnitur	Kayu untuk Furnitur	Kayu untuk Furnitur	Kayu untuk Furnitur	Kayu untuk Furnitur
Autoclave Hybrid	Autoclave Hybrid	Kayu Olahan untuk Konstruksi	Kayu Olahan untuk Konstruksi	Kayu Olahan untuk Konstruksi
Microwave Hybrid	Microwave Hybrid	Autoclave Hybrid	Autoclave Hybrid	Autoclave Hybrid
Pendingin Ruangan (AC)	Pendingin Ruangan (AC)	Microwave Hybrid	Microwave Hybrid	Microwave Hybrid
		Pendingin Ruangan (AC)	Pendingin Ruangan (AC)	Pendingin Ruangan (AC)
		Beton	Beton	Beton
		Semen	Semen	Semen
6 Kategori Produk	6 Kategori Produk	9 Kategori Produk	9 Kategori Produk	9 Kategori Produk

Sumber : Badan Standardisasi Instrumen Lingkungan Hidup dan Kehutanan

Catatan:

1. Data kumulatif hingga Tahun 2023
2. Data jenis produk ada pada masing-masing instansi pemilik skema

Tabel 11.11 **Jumlah Produk Ekolabel Indonesia Tipe I Yang Teregistrasi Berdasarkan Kategori Produk**

Kategori Produk	Tahun				
	2019	2020	2021	2022	2023
1	2	3	4	5	6
Tekstil dan Produk Tekstil	14	14	14	14	14
Kantong Belanja Plastik	3	3	3	3	3
Kertas Cetak Tanpa Salut	14	14	14	15	15
Kertas Kemasan	2	2	2	2	2
Kaca Lembaran	-	5	5	5	5
JUMLAH	33	38	38	39	39

Sumber : Badan Standardisasi Instrumen Lingkungan Hidup dan Kehutanan

Catatan :

1. Data kumulatif Ekolabel Tipe I hingga Tahun 2023
2. Data Ekolabel Tipe I meliputi yang aktif dan yang habis masa berlakunya
3. (-) tidak ada produk yang teregistrasi

Tabel 11.12 Jumlah Produk Ekolabel Indonesia Tipe II Yang Teregistrasi Berdasarkan Kategori Produk

Kategori Produk	Jenis Klaim Lingkungan Swadepklarasi				
		2020	2021	2022	2023
1	2	4	5	6	7
Piring plastik, lembaran, tabung, dan plastik profil	Dapat terurai (degradable)	2	2	2	2
Kemasan plastik	Dapat terurai (degradable)	1	1	1	1
Plastik PE Degradable	Dapat terurai	1	1	1	1
Aditif Oxo Biodegradable	Dapat terurai	1	1	1	1
Masterbatch	Degradable	1	1	1	1
Additive plastik	Biodegradable	2	2	2	2
Materbatch Additive	Dapat terurai secara Oxo-Biodegradable	1	1	1	1
Resin polyethylene	Mudah terurai (Degradable)	1	1	1	1
Propylenen Spunbond Nonwoven	Tidak mengandung zat warna azo	1	1	1	1
Propylenen Spunbond Nonwoven	Tidak mengandung formaldehida	1	1	1	1
Jasa Klining Bangunan	Jasa Klining Bangunan Ramah Lingkungan	1	1	1	1
Madu	Menerapkan Praktek Panen Lestari	1	1	1	1
Kertas Industri	100% recycled fiber	4	4	4	4
Back Kraft	Memiliki Recycled Fiber Content Sebesar 100%	1	1	1	1
Resin High Density Polyethylene (HDPE)	Pengurangan limbah (waste reduction)	1	1	1	1
Resin Polipropilene	Pengurangan limbah (waste reduction)	1	1	1	1
Plastik Lembaran (LP : kantong Belanja Plastik)	Dapat dibuat kompos (Compostable)	1	1	1	1
Plastik Lembaran (LP : Sedotan PLA)	Dapat dibuat kompos (Compostable)	1	1	1	1
Plastik Pengemas	Dapat Terurai (degradable)	1	1	1	2
Polypropylene Sheet	Tidak Menggunakan PVC	3	3	3	13
Monomer	Pengurangan limbah (waste reduction)	-	1	1	1
Plastik Kemasan PP	Dapat terurai (degradable)	-	37	37	37
Bahan Baku	Dapat dibuat kompos (compostable)	-	1	1	1
Kantong Belanja	Dapat dibuat kompos (compostable)	-	1	1	1
Kantong Belanja	Kandungan Hasil Daur Ulang (Recycled Content) minimum 80 %	4	4	4	4

Lanjutan Tabel/Continued Table 11.12

Kategori Produk	Jenis Klaim Lingkungan Swadeklarasi				
		2020	2021	2022	2023
1	2	4	5	6	7
Botol PET	Kandungan Daur Ulang (Recycled Content) 30%	-	2	2	2
Botol PET	Kandungan Daur Ulang (Recycled Content) 100%	1	1	1	12
Botol PET	Dapat didaur ulang (recycleable)	4	4	4	15
Botol PET	Kandungan Bahan Daur Ulang SAMPAI 50% (Recycled Content up to 50%)	1	1	1	1
Botol PET	Kandungan Daur Ulang (Recycled Content) 86%	-	-	-	1
Botol PET	Kandungan Daur Ulang (Recycled Content) 87%	-	-	-	4
Botol PET	Kandungan Daur Ulang (Recycled Content) 88%	-	-	-	6
Botol PET	Kandungan Daur Ulang (Recycled Content) 89%	-	-	-	2
Kasur Polietilena	Perpanjangan umur Produk (Extended Life Product) sebesar 67% (klaim perbaikan relatif dibandingkan dengan produk busa poliuretana)	14	14	14	14
Kertas / Karton Kemasan Produk Susu	Dapat didaur ulang (recyclable)	-	27	27	27
Kertas / Karton Kemasan Produk Susu	Kandungan Daur Ulang (recycled content) 100%	-	-	3	3
Kertas Kemasan Pangan Multilayer	Mengurangi Plastik 30,8%	-	1	1	1
Mortar dan Beton Siap Pakai	Pengurangan Pemakaian Sumber Daya	-	3	3	3
Kemasan Pangan	Dapat Didaur Ulang (Recyclable)	-	1	1	1
Kemasan Pangan	Kandungan Hasil Daur Ulang 80%	-	-	1	1
Kemasan Pangan	Kandungan Hasil Daur Ulang 85%	-	1	1	1
Tisu Basah	Biodegradable (dapat terurai secara alami)	-	-	1	1
Plastik Kemasan Multilayer/ Multimaterial	Dapat didaur ulang (recycleable)	-	130	130	145
Plastik Kemasan Multilayer/ Multimaterial	Kandungan Bahan Daur Ulang (Recycled Content) 7,5%	-	-	-	1
Kemasan Kaleng Aluminium	Dapat Didaur Ulang (Recyclable)	-	-	4	4
Kemasan Botol Kaca	Dapat Didaur Ulang (Recycleable)	-	-	2	2

Lanjutan Tabel/Continued Table 11.12

Kategori Produk	Jenis Klaim Lingkungan Swadeklarasi				
		2020	2021	2022	2023
1	2	4	5	6	7
Kemasan Botol Kaca	Dapat Diisi Ulang (Refillable)	-	-	2	2
Wadah/Kemasan Makanan/Minuman	Dapat Terurai (degradable)	1	1	1	1
Plastik Lembaran	Dapat Terurai (degradable)	1	1	1	1
Kain Tenun Tradisional	Menggunakan Pewarna Alami	1	1	1	1
Kain Batik Tradisional	Menggunakan Pewarna Alami	1	1	1	1
Jasa Akomodasi Hotel	Pengurangan konsumsi energi	1	1	1	1
Jasa Akomodasi Hotel	Pengurangan limbah	1	1	1	1
JUMLAH		57	262	275	337

Sumber : Badan Standardisasi Instrumen Lingkungan Hidup dan Kehutanan

Catatan :

1. Data kumulatif Ekolabel Tipe I hingga Tahun 2023
2. Data Ekolabel Tipe I meliputi yang aktif dan yang habis masa berlakunya
3. (-) tidak ada produk yang teregistrasi

Tabel 11.13 **Jumlah Teknologi Ramah Lingkungan Yang Teregistrasi**
Table

Jenis Alat	Provinsi Lokasi Perusahaan	2022	2023
1	2	3	4
Autoclave	Banten, DKI Jakarta, Jawa Barat	18	18
Composter	DKI Jakarta	1	1
Dispersant	DKI Jakarta	1	1
Grease Trap	Banten, DKI Jakarta	3	3
Incinerator Limbah B3	Banten, DKI Jakarta, Jawa Barat, Jawa Timur, Bali	25	25
Incinerator Sampah	DKI Jakarta, Jawa Barat, Jawa Tengah, Jawa Timur	14	14
Incinerator Limbah B3 dan Sampah	DKI Jakarta, Jawa Barat, DI Yogyakarta, Jawa Timur	3	3
Instalasi Pengelolaan Air	DKI Jakarta	2	2
IPAL Domestik	Riau, Banten, DKI Jakarta, Jawa Barat, Jawa Tengah, DI Yogyakarta, Jawa Timur, Bali	79	79
Mesin Flushing AC Mobil	DKI Jakarta	1	1
Pencacah Plastik dan Kaca	DKI Jakarta, Jawa Barat	3	3
Microwave	Jawa Barat	1	1
Pemadam Kebakaran	DKI Jakarta, Jawa Barat	7	7
Pembangkit Listrik Tenaga Surya	DKI Jakarta, Jawa Barat	2	2
Pemisah Minyak	Jawa Barat	1	1
Pencacah Sampah Makanan	DKI Jakarta	1	1
Pengikat Debu	Banten	1	1
Pirolisis	Banten, DKI Jakarta, DI Yogyakarta	3	3
Teknologi Remediasi	Banten, DKI Jakarta	3	3
Teknologi Kehutanan	Jawa Barat, Nusa Tenggara Barat	3	3
Waste to energy	DKI Jakarta	1	1
Rain Water Harvesting	DKI Jakarta	1	1
Wadah penyimpan limbah B3	Jawa Timur	1	1
		175	175

Sumber : Badan Standardisasi Instrumen Lingkungan Hidup dan Kehutanan

Catatan:

1. Data kumulatif Teknologi Ramah Lingkungan hingga tahun 2023
2. Data jumlah Teknologi Ramah Lingkungan meliputi Teknologi Ramah Lingkungan yang aktif registrasinya dan yang habis masa berlakunya

Tabel
Table 11.14 **Jumlah Pelayanan Pengujian Laboratorium Kehutanan BSILHK**
(Terakreditasi ISO/IEC 17025:2017)

Pelayanan Pengujian	2020	2021	2022	2023
1	2	3	4	5
Laboratorium Air	105	56	19	27
Laboratorium Tanah dan Limbah Padat	126	237	141	56
Laboratorium Udara	90	62	20	72
Laboratorium Kebisingan dan Getaran	19	15	17	39
Laboratorium Biologi	27	97	37	15
Laboratorium Kalibrasi	896	603	1000	1052

Sumber : Pusat Standardisasi Instrumen Kualitas Lingkungan Hidup

Catatan

1. Data Tahunan

Tabel 11.15 **Jumlah Pelayanan Pengujian Laboratorium Kehutanan BSILHK**
Table (Terakreditasi ISO/IEC 17025:2017)

Pelayanan Pengujian	2022	2023
1	2	3
Laboratorium Anatomi	29	118
Laboratorium Kimia Hasil Hutan	221	658
Laboratorium Teknologi Pengawetan	3	18

Sumber : Badan Standardisasi Instrumen Lingkungan Hidup dan Kehutanan

Catatan

1. Data Tahunan

Tabel 11.16 **Jumlah Kegiatan di KHDTK Litbang Berdasarkan Kategori Kegiatan**
Table

KATEGORI KEGIATAN	TAHUN			
	2020	2021	2022	2023
1	2	3	4	5
LITBANG	10	20	11	23
STANDAR	-	-	6	24
WISATA ALAM	7	-	5	4
PEMBERDAYAAN MASYARAKAT	5	9	10	18
STUDI BANDING / EDUKASI	4	24	21	9
LAIN-LAIN	5	2	4	3
Jumlah	31	55	57	81

Sumber : Badan Standardisasi Instrumen Lingkungan Hidup dan Kehutanan

Catatan

1. Data Tahunan

Tabel 11.17 **Jumlah Publikasi Yang Diterbitkan BSILHK**
Table

Judul Publikasi	Satker	2019	2020	2021	2022	2023
1	2	3	4	5	6	7
Majalah Standar BSILHK	Sekretariat BSILHK	-	-	-	6	6
Majalah Beranda	PSIKLH	2	2	2	2	2
Jurnal Ecolab	PSIKLH	2	2	2	2	2
Jurnal Analisis Kebijakan	PSIKBPI	2	2	2	2	2
Majalah Intens	BPSILHK Palembang	-	-	-	1	2

Sumber : Badan Standardisasi Instrumen Lingkungan Hidup dan Kehutanan

Catatan

1. Data Tahunan

Dukungan Manajemen/ Sekretaris Jenderal



Tabel 12.1 **Nilai Sistem Akuntabilitas Kinerja Instansi Pemerintah (SAKIP)**
Table 12.1 **Nilai Sistem Akuntabilitas Kinerja Instansi Pemerintah (SAKIP)**
Kementerian LHK 2015-2023

Tahun	Perencanaan Kinerja	Pengukuran Kinerja	Pelaporan Kinerja	Evaluasi Internal	Capaian Kinerja	Nilai SAKIP
1	2	3	4	5	6	7
2015	20,16	13,38	11,91	6,85	12,78	65,08
2016	20,35	13,77	12,18	7,38	13,03	66,71
2017	21,76	14,58	10,65	6,31	13,79	67,09
2018	21,83	14,68	11,05	6,45	14,46	68,47
2019	22,15	14,79	11,27	6,76	14,89	69,86
2020	22,42	15,08	11,36	7,21	15,65	71,72
2021	22,50	15,28	11,54	7,21	15,45	71,98
2022	23,33	20,29	12,21	16,95		72,78
2023	23,38	20,36	12,22	17,11		73,07

Sumber: Kementerian PAN&RB

Tabel 12.2 **Nilai Kinerja Anggaran Kementerian LHK 2018-2023**
Table

Tahun	Nilai Kinerja Perencanaan Anggaran (NKPA)	Indikator Kinerja Pelaksanaan Anggaran (IKPA)	Nilai Kinerja Anggaran (NKA)
1	2	3	4
2018	82,91	93,66	87,21
2019	96,26	96,94	95,06
2020	95,77	92,98	94,65
2021	95,22	89,76	93,04
2022	95,36	91,66	93,88
2023	95,11	91,67	93,39

Sumber: Kementerian Keuangan

Tabel 12.3 **Rekap Penanganan Perkara Pada Biro Hukum Tahun 2023**
Table

PERKARA	JUMLAH YANG MASUK	MENANG	KALAH	DICABUT
1	2	3	4	5
PERDATA	44	11	4	3
TUN UJI MATERI	45	24	11	0
TUN BANTUAN HUKUM	42	10	6	0
TOTAL	131	45	21	3

Sumber: Biro Hukum

Tabel 12.4 RDA Tahun 2023
Table

	Usulan/Input	Output
1	2	3
Perencanaan Formasi Pegawai	5579	5274
Rekrutmen PPPK	1991	
Pengangkatan CPNS ke PNS	972	972
Alih Tugas Internal KLHK	229	217
Kenaikan Pangkat	3232	3033
Perubahan Kelas Jabatan Pelaksana	67	61
Penghargaan/Tanda Jasa	983	980
Pencantuman Gelar	307	241
Tugas Belajar	81	76
Ujian PI dan GI	45	39
Ujian Dinas	129	119
Pengambilan Sumpah JF	1077	1077
Pengangkatan Pertama JF	663	596
Uji Kompetensi JF	1579	1025
Kenaikan Jabatan Fungsional	646	482
Perpindahan JF	346	342
Pemberhentian JF	135	133
Pengangkatan Kembali JF	65	65
Rekomendasi JF Binaan	1666	1556
Pengisian JPT	19	19
Pengisian Jabatan Administrator dan Pengawas		441
Diklatpim	146	115
Cuti Pejabat Eselon 1	17	17
CLTN	10	10
Pengelolaan Jamkesmas	8	8
Pengelolaan LHKPN	378	378
Pengelolaan Karis/Karsu	201	196
Sanksi/Disiplin Pegawai	53	22
Perceraian	20	20
Alih Tugas keluar KLHK	46	40
Pemberhentian Pegawai	17	17

Lanjutan Tabel/Continued Table 12.4

	Usulan/Input	Output
1	2	3
Pemensiunan Pegawai	293	200
Request Rekapitulasi Data	7686	7686
Penyesuaian/Updating Data SIMPEG-SIASN	9136	9136
Pengelolaan Otoritas, Database dan Rekonsiliasi	714	714
Rekonsiliasi SI-ASN BKN	60914	60914
Layanan SKK BKN	10	10
Dokumen Tata Naskah Kepegawaian	5860	5860
Perekaman Data Secara Digital	5860	5860
Modul Layanan Kepegawaian	2	2

Sumber: Biro Kepegawaian dan Organisasi

Tabel 12.5 **Statistik Kunjungan Museum Kehutanan Ir. Djamiludin Suryohadikusumo Tahun 2023**

Bulan	Pelajar	Mahasiswa	Umum	Mancanegara	Jumlah
1	2	3	4	5	6
Januari	275	32	215	14	536
Februari	203	66	292	41	602
Maret	266	108	162	22	558
April	55	96	170	3	324
Mei	256	108	126	5	495
Juni	132	195	104	20	451
Juli	25	48	168	52	293
Agustus	44	71	177	38	330
September	341	36	94	18	489
Oktober	355	147	316	37	855
November	423	47	272	34	776
Desember	664	88	266	0	1018
Jumlah	3039	1042	2362	284	6727

Sumber: Pusat Data dan informasi

*Termasuk Data Kunjungan Rombongan

Tabel 12.6 **Laporan Barang Milik Negara Tahun 2022 - 2023**
Table

URAIAN	2022 (Audited)	2023 (Audited)
1	2	3
Persediaan	375,834,950,827	191,503,365,458
Tanah	10,002,886,232,495	9,907,215,832,087
Peralatan dan Mesin	3,332,938,107,800	3,668,148,641,455
Gedung dan Bangunan	4,056,368,562,738	4,173,178,648,747
Jalan, Irigasi dan Jaringan	550,023,794,958	564,294,204,499
Aset Tetap Lainnya	115,954,317,037	105,402,543,656
Akumulasi Penyusutan Aset Tetap Lainnya	(3,510,385,288,123)	(3,773,474,106,902)
Aset Tetap Lainnya	140,477,822,000	140,477,822,000
Aset Tak Berwujud	151,267,718,748	157,305,364,824
Aset Lain-lain	2,090,240,907,194	1,933,675,316,725
Akumulasi Penyusutan Aset Tetap Lainnya	(725,900,311,311)	(597,693,098,260)
	16,579,706,814,363	16,470,034,534,289

Sumber: Biro Umum

Tabel 12.7 **Nilai Unsur Kepuasan Layanan Perizinan Semester I dan Semester II Tahun 2023**

Jenis Unsur	Semester I Tahun 2023	Semester II Tahun 2023
1	2	3
Persyaratan layanan	75.90%	75.40%
Mekanisme dan prosedur layanan	74.03%	75.77%
Tata waktu penyelesaian layanan	64.38%	65.27%
Tidak ada permintaan pungutan liar/imbalan	98.85%	94.88%
Peran PTSP online	79.73%	80.48%
Kompetensi petugas layanan	77.97%	79.13%
Sikap petugas layanan	79.97%	80.39%
Respon petugas layanan	75.18%	76.65%
Penanganan pengaduan	92.59%	77.78%
Sarana dan prasarana	77.72%	76.65%
Informasi waktu layanan	74.12%	76.09%
Tidak ada diskriminasi layanan	95.88%	93.38%
Kejelasan penyampaian informasi/konsultasi	74.63%	-

Sumber: Biro Umum

Tabel 12.8 **Nilai Survei Kepuasan Layanan Umum tahun 2023**
Table

Indikator	Poin
1	2
Layanan umum	95%
Pengelolaan kearsipan	98,75%
Layanan pengadaan barang & jasa	95,25%
Layanan BMN	98,5%

Sumber: Biro Umum

Tabel 12.9 Jumlah Pengunjung Perpustakaan tahun 2023
Table

Uraian Bahan Pustaka	Jan-Jun 2023	Jul-Des 2023	Jumlah
	Orang	Orang	
1	2	3	4
Peneliti	27	12	39
Mahasiswa	132	252	384
Kary. Kementerian LHK	102	295	397
Pelajar	130	122	252
Umum	80	93	173
Rombongan	561	1238	1799
Jumlah	1032	2012	3044

Sumber: Pusat Data dan Informasi

Inspektorat Jenderal / Pengawasan



Tabel 13.1 **Perkembangan Kualifikasi Auditor**
Table

JABATAN	2019		2020		2021		2022		2023	
	L	P	L	P	L	P	L	P	L	P
1	2	3	4	5	6	7	8	9	10	11
Auditor Utama	1	0	1	0	1	0	0	0	0	0
Auditor Madya	24	6	21	5	18	5	17	4	21	4
Auditor Muda	39	6	38	6	34	6	35	6	37	6
Auditor Pertama	18	8	20	8	20	9	18	8	8	5
Auditor Penyelia	3	0	3	0	3	0	2	0	1	2
Auditor Mahir	6	3	6	3	5	3	2	2	2	1
Auditor Terampil	0	1	0	1	0	1	3	6	14	15
Jumlah	91	24	89	23	81	24	77	26	83	33
Total	115		112		105		103		116	

Sumber : Inspektorat Jenderal / Pengawas

Tabel 13.2 **Perkembangan Pagu dan Realisasi Anggaran Pengawasan**
Table

Tahun	Pagu Anggaran	Realisasi	Persentase
	(Rp)		
1	2	3	4
2019	86,837,312,000	85,617,728,663	98.60%
2020	54,613,724,000	50,751,346,088	92.93%
2021	62,163,705,000	60,733,202,617	97.70%
2022	58,006,992,000	57,175,980,232	98.57%
2023	84,567,871,000	83,962,168,713	99.28%

Sumber : Inspektorat Jenderal / Pengawas

Tabel 13.3 **Realisasi Audit Kinerja berdasarkan PKPT**
Table

Tahun	Target	Realisasi	Persentase
1	2	3	4
2019	142	142	100.00%
2020	13	13	100.00%
2021	68	68	100.00%
2022	76	76	100.00%
2023	101	101	100.00%
Jumlah	400	400	100.00%

Sumber : Inspektorat Jenderal / Pengawas

Tabel 13.4 Rekapitulasi Realisasi Laporan Hasil Audit Kinerja Per Provinsi
Table

Provinsi	Jumlah Laporan Hasil Audit Kinerja					
	2019	2020	2021	2022	2023	Total
1	2	3	4	5	6	7
Aceh	2	0	0	4	4	10
Sumatera Utara	4	1	6	5	8	24
Sumatera Barat	4	0	1	2	2	9
Riau	10	0	2	5	3	20
Kepulauan Riau	2	0	1	0	2	5
Jambi	4	0	3	3	5	15
Bengkulu	1	0	1	1	2	5
Sumatera Selatan	4	1	3	2	5	15
Bangka Belitung	1	0	0	1	1	3
Lampung	3	1	2	2	3	11
DKI Jakarta	2	0	1	0	0	3
Banten	1	2	0	0	0	3
Jawa Barat	5	3	2	4	4	18
D I Yogyakarta	3	2	1	5	1	12
Jawa Tengah	3	1	2	2	0	8
Jawa Timur	6	1	3	0	4	14
Bali	6	0	5	0	0	11
Nusa Tenggara Timur	5	1	2	3	0	11
Nusa Tenggara Barat	4	0	2	1	1	8
Kalimantan Barat	8	0	7	7	0	22
Kalimantan Tengah	6	0	0	0	5	11
Kalimantan Selatan	3	0	0	6	0	9
Kalimantan Timur	10	0	6	0	7	23
Kalimantan Utara	1	0	0	1	0	2
Papua	2	0	0	6	0	8
Papua Barat	5	0	6	0	6	17
Gorontalo	1	0	0	0	2	3
Sulawesi Utara	4	0	2	2	2	10
Sulawesi Selatan	5	0	7	10	6	28
Sulawesi Tenggara	6	0	1	2	3	12
Sulawesi Tengah	6	0	1	0	5	12

Lanjutan Tabel/*Continued Table* 13.4

Provinsi	Jumlah Laporan Hasil Audit Kinerja					
	2019	2020	2021	2022	2023	Total
1	2	3	4	5	6	7
Sulawesi Barat	0	0	0	0	0	0
Maluku	5	0	0	0	5	10
Maluku Utara	1	0	1	0	2	4
Jumlah	133	13	68	74	88	376

Sumber : Inspektorat Jenderal / Pengawas

Tabel 13.5 **Rekapitulasi Realisasi Laporan Hasil Audit Kinerja Pada Satker Pusat**
Table

Tahun	Jumlah Laporan Hasil Audit Kinerja
1	2
2019	9
2020	0
2021	0
2022	2
2023	13
Jumlah	24

Sumber : Inspektorat Jenderal / Pengawas

Tabel 13.6 **Realisasi Audit Tematik berdasarkan PKPT**
Table

Tahun	Target	Realisasi	Persentase
1	2	3	4
2019	0	0	-
2020	0	0	-
2021	0	0	-
2022	0	0	-
2023	29	29	100.00%
Jumlah	29	29	100.00%

Sumber : Inspektorat Jenderal / Pengawas

Catatan : Audit tematik baru dilaksanakan mulai tahun 2023

Tabel 13.7 Rekapitulasi Realisasi Laporan Hasil Audit Tematik per Provinsi
Table

Provinsi	Jumlah Laporan Hasil Audit Kinerja					
	2019	2020	2021	2022	2023	Total
1	2	3	4	5	6	7
Aceh	-	-	-	-	1	1
Sumatera Utara	-	-	-	-	1	1
Sumatera Barat	-	-	-	-	0	0
Riau	-	-	-	-	0	0
Kepulauan Riau	-	-	-	-	0	0
Jambi	-	-	-	-	1	1
Bengkulu	-	-	-	-	0	0
Sumatera Selatan	-	-	-	-	1	1
Bangka Belitung	-	-	-	-	0	0
Lampung	-	-	-	-	0	0
DKI Jakarta	-	-	-	-	0	0
Banten	-	-	-	-	0	0
Jawa Barat	-	-	-	-	3	3
D I Yogyakarta	-	-	-	-	1	1
Jawa Tengah	-	-	-	-	0	0
Jawa Timur	-	-	-	-	1	1
Bali	-	-	-	-	0	0
Nusa Tenggara Timur	-	-	-	-	0	0
Nusa Tenggara Barat	-	-	-	-	1	1
Kalimantan Barat	-	-	-	-	0	0
Kalimantan Tengah	-	-	-	-	0	0
Kalimantan Selatan	-	-	-	-	0	0
Kalimantan Timur	-	-	-	-	0	0
Kalimantan Utara	-	-	-	-	0	0
Papua	-	-	-	-	0	0
Papua Barat	-	-	-	-	0	0
Gorontalo	-	-	-	-	0	0
Sulawesi Utara	-	-	-	-	0	0
Sulawesi Selatan	-	-	-	-	0	0
Sulawesi Tenggara	-	-	-	-	0	0
Sulawesi Tengah	-	-	-	-	0	0

Lanjutan Tabel/Continued Table 13.7

Provinsi	Jumlah Laporan Hasil Audit Kinerja					
	2019	2020	2021	2022	2023	Total
1	2	3	4	5	6	7
Sulawesi Barat	-	-	-	-	0	0
Maluku	-	-	-	-	0	0
Maluku Utara	-	-	-	-	0	0
Jumlah	-	-	-	-	10	10

Sumber : Inspektorat Jenderal / Pengawas

Tabel 13.8 **Rekapitulasi Realisasi Laporan Hasil Audit Tematik Pada Satker Pusat**
Table

Tahun	Jumlah Laporan Hasil Audit Kinerja
1	2
2019	0
2020	0
2021	0
2022	0
2023	19
Jumlah	19

Sumber : Inspektorat Jenderal / Pengawas

Catatan : Audit tematik baru dilaksanakan mulai tahun 2023

Tabel 13.9 **Realisasi Audit Investigasi**
Table

Tahun	Realisasi
1	2
2019	12
2020	6
2021	9
2022	8
2023	6
Jumlah	41

Sumber : Inspektorat Jenderal / Pengawas

Tabel 13.10 **Rekapitulasi Realisasi Audit Investigasi Per Provinsi**
Table

Provinsi	Jumlah Kasus Yang di Audit					
	2019	2020	2021	2022	2023	Total
1	2	3	4	5	6	7
Aceh	1	0	0	0	0	1
Sumatera Utara	0	0	3	1	1	5
Sumatera Barat	0	0	0	0	0	0
Riau	1	0	1	0	1	3
Kepulauan Riau	0	0	0	1	0	1
Jambi	1	0	0	0	0	1
Bengkulu	0	0	0	0	0	0
Sumatera Selatan	0	0	0	0	0	0
Bangka Belitung	1	0	0	1	0	2
Lampung	1	0	0	1	0	2
DKI Jakarta	3	0	0	0	1	4
Banten	0	0	0	0	0	0
Jawa Barat	1	0	3	1	1	6
D I Yogyakarta	0	0	0	0	1	1
Jawa Tengah	0	0	0	0	1	1
Jawa Timur	3	0	0	1	1	5
Kalimantan Barat	0	0	0	1	0	1
Kalimantan Tengah	0	0	1	1	0	2
Kalimantan Selatan	0	0	0	0	1	1
Kalimantan Timur	1	0	1	0	1	3
Kalimantan Utara	0	1	0	0	0	1
Gorontalo	0	1	0	0	0	1
Sulawesi Utara	0	1	0	0	0	1
Sulawesi Selatan	2	0	0	0	0	2
Sulawesi Tenggara	1	0	0	0	0	1
Sulawesi Tengah	0	0	0	0	0	0
Sulawesi Barat	0	0	0	0	0	0
Bali	0	0	0	0	0	0
Nusa Tenggara Timur	0	1	0	0	0	1
Nusa Tenggara Barat	0	0	0	0	0	0
Maluku	0	1	0	0	0	1

Lanjutan Tabel/Continued Table 13.10

Provinsi	Jumlah Kasus Yang di Audit					
	2019	2020	2021	2022	2023	Total
1	2	3	4	5	6	7
Maluku Utara	0	0	0	0	0	0
Papua	0	1	0	0	0	1
Papua Barat	0	0	0	0	0	0
Jumlah	16	6	9	8	9	48

Sumber : Inspektorat Jenderal / Pengawas

Catatan : Pada pelaksanaan audit investigatif pada tahun 2021, jumlah kasus yang diaudit masing-masing sebanyak 9 kasus. Namun terdapat 3 kasus yang masing-masing dilakukan pada 2 Satker (Satker Pusat dan UPT di Provinsi). Hal serupa terjadi pada tahun 2022, dimana jumlah kasus yang diaudit investigatif sebanyak 8 kasus namun terdapat 2 kasus yang masing-masing dilakukan pada 2 Satker (Satker Pusat dan UPT di Provinsi). Begitupun pada tahun 2023, terdapat 1 kasus yang dilakukan pada 4 Provinsi.

Tabel
Table 13.11 **Rekapitulasi Realisasi Audit Investigatif Pada Satker Pusat**

Tahun	Jumlah Kasus yang Diaudit
1	2
2019	2
2020	0
2021	3
2022	2
2023	0
Jumlah	7

Sumber : Inspektorat Jenderal / Pengawas

Tabel 13.12 **Klasifikasi Temuan Hasil Audit Kinerja**
Table

Sub kel	Deskripsi	Tahun 2019		Tahun 2020		Tahun 2021		Tahun 2022		Tahun 2023	
		Jml	%	Jml	%	Jml	%	Jml	%	Jml	%
1	2	3	4	5	6	7	8	9	10	11	12
	Temuan Ketidapatuhan Terhadap Peraturan	77	11.53	13	17.57	40	10.42	61	15.29	91	15.61
1	Kerugian negara/daerah atau kerugian negara/daerah yang terjadi pada perusahaan milik negara/daerah	27	4.04	8	10.81	22	5.73	20	5.01	26	4.46
2	Potensi kerugian negara/daerah atau kerugian negara/daerah yang terjadi pada perusahaan milik negara/daerah	3	0.45	1	1.35	3	0.78	8	2.01	2	0.34
3	Kekurangan penerimaan negara/daerah atau perusahaan milik negara/daerah	4	0.6	2	2.7	1	0.26	2	0.5	8	1.37
4	Administrasi	42	6.29	2	2.7	14	3.65	31	7.77	55	9.43
5	Indikasi tindak pidana	1	0.15	0	0	0	0	0	0	0	0
	Temuan kelemahan sistem pengendalian intern	401	60.03	48	64.86	259	67.45	258	64.66	337	57.80
1	Kelemahan sistem pengendalian akuntansi dan pelaporan	93	13.92	9	12.16	81	21.09	83	20.8	110	18.87
2	Kelemahan sistem pengendalian pelaksanaan anggaran pendapatan dan belanja	124	18.56	9	12.16	62	16.15	75	18.8	102	17.5
3	Kelemahan struktur pengendalian intern	184	27.54	30	40.54	116	30.21	100	25.06	125	21.44
	Temuan 3E	190	28.44	13	17.57	85	22.14	80	20.05	155	26.59
1	Ketidakhematan/ pemborosan/ ketidakekonomisan	1	0.15	1	1.35	4	1.04	7	1.75	2	0.34
2	Ketidakefisienan	1	0.15	0	0	2	0.52	0	0	2	0.34
3	Ketidakefektifan	188	28.14	12	16.22	79	20.57	73	18.3	151	25.9
Jumlah		668	100	74	100	384	100	399	100	583	100

Sumber : Inspektorat Jenderal / Pengawas

Tabel 13.13 **Klasifikasi Jenis Rekomendasi Hasil Audit Kinerja**
Table

Rekomendasi	2019		2020		2021		2022		2023	
	Jml	%	Jml	%	Jml	%	Jml	%	Jml	%
1	2	3	4	5	6	7	8	9	10	11
Penyetoran ke kas Negara/daerah, kas BUMN/D dan masyarakat	40	1.84	11	5.02	36	3.04	30	2.44	45	2.46
Pengembalian barang kepada Negara, daerah, BUMN/D dan masyarakat	3	0.14	0	0.00	0	0.00	0	0.00	1	0.05
Perbaikan fisik barang/jasa dalam proses pembangunan atau penggantian barang/jasa oleh rekanan	9	0.41	1	0.46	7	0.59	10	0.81	8	0.44
Penghapusan barang milik Negara/daerah	16	0.74	1	0.46	11	0.93	24	1.96	18	0.99
Pelaksanaan sanksi administrasi kepegawaian	7	0.32	4	1.83	9	0.76	11	0.90	22	1.20
Perbaikan laporan dan penertiban administrasi / kelengkapan administrasi	649	29.87	100	45.66	399	33.70	393	32.03	499	27.31
Perbaikan sistem dan prosedur akuntansi dan pelaporan	176	8.10	10	4.57	124	10.47	130	10.59	142	7.77
Peningkatan kualitas dan kuantitas sumber daya manusia pendukung sistem pengendalian	206	9.48	16	7.31	87	7.35	100	8.15	149	8.16
Perubahan atau perbaikan prosedur, peraturan dan kebijakan	462	21.26	32	14.61	238	20.10	190	15.48	350	19.16
Perubahan atau perbaikan struktur organisasi	13	0.60	2	0.91	1	0.08	1	0.08	7	0.38
Koordinasi antar instansi termasuk juga penyerahan penanganan kasus kepada instansi yang berwenang	307	14.13	15	6.85	117	9.88	150	12.22	194	10.62
Pelaksanaan penelitian oleh tim khusus atau audit lanjutan oleh unit pengawas intern	4	0.18	2	0.91	2	0.17	8	0.65	3	0.16
Pelaksanaan sosialisasi	59	2.72	10	4.57	22	1.86	29	2.36	58	3.17
Lain-lain	222	10.22	15	6.85	131	11.06	151	12.31	331	18.12
Jumlah	2,173	100	219	100	1,184	100	1,227	100	1,827	100

Sumber : Inspektorat Jenderal / Pengawas

Tabel 13.14 **Klasifikasi Temuan Hasil Audit Tematik**
Table

Sub kel	Deskripsi	Tahun 2019		Tahun 2020		Tahun 2021		Tahun 2022		Tahun 2023	
		Jml	%	Jml	%	Jml	%	Jml	%	Jml	%
1	2	3	4	5	6	7	8	9	10	11	12
	Temuan Ketidakpatuhan Terhadap Peraturan	-	-	-	-	-	-	-	-	6	4.48
1	Kerugian negara/daerah atau kerugian negara/daerah yang terjadi pada perusahaan milik negara/daerah	-	-	-	-	-	-	-	-	0	0
2	Potensi kerugian negara/daerah atau kerugian negara/daerah yang terjadi pada perusahaan milik negara/daerah	-	-	-	-	-	-	-	-	0	0.34
3	Kekurangan penerimaan negara/daerah atau perusahaan milik negara/daerah	-	-	-	-	-	-	-	-	1	0.75
4	Administrasi	-	-	-	-	-	-	-	-	5	3.73
5	Indikasi tindak pidana	-	-	-	-	-	-	-	-	0	0
	Temuan kelemahan sistem pengendalian intern	-	-	-	-	-	-	-	-	93	69.40
1	Kelemahan sistem pengendalian akuntansi dan pelaporan	-	-	-	-	-	-	-	-	7	5.22
2	Kelemahan sistem pengendalian pelaksanaan anggaran pendapatan dan belanja	-	-	-	-	-	-	-	-	9	6.72
3	Kelemahan struktur pengendalian intern	-	-	-	-	-	-	-	-	77	57.46
	Temuan 3E	-	-	-	-	-	-	-	-	35	26.12
1	Ketidakhematan/ pemborosan/ ketidakekonomisan	-	-	-	-	-	-	-	-	0	0
2	Ketidakefisienan	-	-	-	-	-	-	-	-	0	0
3	Ketidakefektifan	-	-	-	-	-	-	-	-	35	26.12
	Jumlah	-	-	-	-	-	-	-	-	134	100

Sumber : Inspektorat Jenderal / Pengawas

Catatan : Audit tematik baru dilaksanakan mulai tahun 2023

Tabel 13.15 **Klasifikasi Jenis Rekomendasi Hasil Audit Tematik**
Table

Rekomendasi	2019		2020		2021		2022		2023	
	Jml	%	Jml	%	Jml	%	Jml	%	Jml	%
1	2	3	4	5	6	7	8	9	10	11
Penyetoran ke kas Negara/daerah, kas BUMN/D dan masyarakat	-	-	-	-	-	-	-	-	1	0.26
Pengembalian barang kepada Negara, daerah, BUMN/D dan masyarakat	-	-	-	-	-	-	-	-	0	0.00
Perbaikan fisik barang/jasa dalam proses pembangunan atau penggantian barang/jasa oleh rekanan	-	-	-	-	-	-	-	-	0	0.00
Penghapusan barang milik Negara/daerah	-	-	-	-	-	-	-	-	0	0.00
Pelaksanaan sanksi administrasi kepegawaian	-	-	-	-	-	-	-	-	1	0.26
Perbaikan laporan dan penertiban administrasi / kelengkapan administrasi	-	-	-	-	-	-	-	-	79	20.68
Perbaikan sistem dan prosedur akuntansi dan pelaporan	-	-	-	-	-	-	-	-	20	5.24
Peningkatan kualitas dan kuantitas sumber daya manusia pendukung sistem pengendalian	-	-	-	-	-	-	-	-	26	6.81
Perubahan atau perbaikan prosedur, peraturan dan kebijakan	-	-	-	-	-	-	-	-	136	35.60
Perubahan atau perbaikan struktur organisasi	-	-	-	-	-	-	-	-	4	1.05
Koordinasi antar instansi termasuk juga penyerahan penanganan kasus kepada instansi yang berwenang	-	-	-	-	-	-	-	-	33	8.64
Pelaksanaan penelitian oleh tim khusus atau audit lanjutan oleh unit pengawas intern	-	-	-	-	-	-	-	-	1	0.26
Pelaksanaan sosialisasi	-	-	-	-	-	-	-	-	17	4.45
Lain-lain	-	-	-	-	-	-	-	-	64	16.75
Jumlah	-	-	-	-	-	-	-	-	382	100

Sumber : Inspektorat Jenderal / Pengawas

Catatan : Audit tematik baru dilaksanakan mulai tahun 2023

Tabel 13.16 **Rekapitulasi Pemantauan Tindak Lanjut Hasil Audit Kinerja Per Provinsi s.d. Tahun 2023**

Provinsi	Hasil Audit		Tindak Lanjut Rekomendasi (Tuntas)	Sisa Rekomendasi
	Temuan	Rekom		
1	2	3	4	5
Aceh	132	327	228	99
Sumatera Utara	314	896	721	175
Sumatera Barat	103	252	205	47
Riau	263	694	552	142
Kepulauan Riau	62	149	135	14
Jambi	226	589	460	129
Bengkulu	69	218	148	70
Sumatera Selatan	190	470	364	106
Bangka Belitung	57	144	113	31
Lampung	182	483	411	72
DKI Jakarta	920	2,139	1,604	535
Banten	64	166	132	34
Jawa Barat	448	1,143	1,035	108
D I Yogyakarta	190	489	452	37
Jawa Tengah	166	421	414	7
Jawa Timur	263	770	714	56
Bali	245	672	641	31
Nusa Tenggara Barat	115	356	299	57
Nusa Tenggara Timur	246	700	654	46
Kalimantan Barat	310	687	601	86
Kalimantan Tengah	245	538	469	69
Kalimantan Selatan	161	378	352	26
Kalimantan Timur	364	811	710	101
Gorontalo	89	180	161	19
Sulawesi Utara	240	561	505	56
Sulawesi Selatan	443	1,014	914	100
Sulawesi Tenggara	209	533	509	24
Sulawesi Tengah	247	587	520	67

Lanjutan Tabel/Continued Table 13.16

Provinsi	Hasil Audit		Tindak Lanjut Rekomendasi (Tuntas)	Sisa Rekomendasi
	Temuan	Rekom		
1	2	3	4	5
Sulawesi Barat	52	116	114	2
Maluku	235	578	449	129
Maluku Utara	104	276	227	49
Papua	233	553	409	144
Papua Barat	285	700	491	209
Jumlah	7,472	18,590	15,713	2,877

Sumber : Inspektorat Jenderal / Pengawas

Tabel 13.17 **Rekapitulasi Penanganan Pengaduan Masyarakat**
Table

Tindak Lanjut	Tahun				
	2019	2020	2021	2022	2023
1	2	3	4	5	6
Pengaduan masyarakat melalui surat					
Penyelesaian diserahkan kepada Eselon I atau instansi terkait	3	11	12	9	8
Dilakukan Audit Investigasi	7	2	6	5	2
Dilakukan Identifikasi Khusus	5	2	3	5	1
Dilakukan Pulbaket dan pengecekan lapangan	10	2	0	0	0
Dilakukan pengumpulan data dan informasi	0	0	0	2	4
Diusulkan Audit Investigasi	0	1	0	1	0
Diusulkan dilakukan Identifikasi khusus/pulbaket	0	16	5	5	0
Dalam proses penelaahan	2	7	3	3	18
Tidak ditindaklanjuti karena bukan kewenangan Kementerian LHK/sudah selesai/sudah sesuai ketentuan	12	9	7	15	10
Tertunda	0	0	0	0	1
Jumlah Pengaduan Masyarakat melalui surat (A)	39	50	36	45	44
Pengaduan masyarakat melalui SMS / Media Online					
Penyelesaian diserahkan kepada Eselon I atau instansi terkait	0	0	8	17	2
Dilakukan Audit Investigasi	1	2	1	2	1
Dilakukan Identifikasi Khusus	1	-	4	4	3
Dilakukan Pulbaket dan pengecekan lapangan	-	4	0	0	0
Dilakukan pengumpulan data dan informasi	0	0	0	0	1
Diusulkan dilakukan Identifikasi khusus	-	1	1	5	0
Diusulkan dilakukan audit investigasi	1	1	0	1	0
Diusulkan dilakukan pengumpulan data dan informasi/ keterangan	0	0	0	0	1
Dalam proses penelaahan	2	1	0	3	6
Tidak ditindaklanjuti karena bukan kewenangan Kementerian LHK/sudah selesai/sudah sesuai ketentuan	2	2	3	6	1
Jumlah Pengaduan Masyarakat melalui SMS (B)	7	11	17	38	15
TOTAL (A+B)	46	61	53	83	59

Sumber : Inspektorat Jenderal / Pengawas